

Schleifscheibenaufnahmen

und
Zubehör



grinding deserves SOLUTIONS

GDS[®]
Made in Germany



INHALT

Stand April 2023

Schleifscheibenaufnahmen und Zubehör

Eine optimale Schleifspindel und einwandfreie Schleifscheiben sind die Voraussetzung für genaues Arbeiten. Dessen Erfolg ist in hohem Maße von der verwendeten Schleifscheibenaufnahme abhängig.

„Unsere Qualität für Ihren Erfolg“

Wir passen unsere Dienstleistung Ihren Bedürfnissen an und bürgen für unsere Qualität.

GDS - die Präzisionsmacher



Kompetenz und Innovation

ANCA	4-18
Deckel/ISOG	19-20
EWAG	21-24
Haas	25-29
Hawema	30-31
Reinecker	32-34
Rollomatic	35-42
Saacke	43-46
Schneeberger	47-53
Schütte	54-57
SMP	58-59
Strausak	60-65
TTB	66
Vollmer	67-68
Walter	69-76
Zaro	77-78
Adapter Feingewuchtet HSK50 / SK40 / SK50	79-80
Adapter SK40 und SK50	81
Adapter für Schleifscheibenaufnahmen	82
Prüfmittel und Einstelldorne	83
Wuchttechnik	84-85
ZETA	86-88
Zubehör	89
GDS Handelspartner	90-93
Platz für Notizen	94-95

Unsere Schleifscheibenaufnahmen zeichnen sich aus durch:



Höchste Genauigkeit durch Verwendung modernster Messtechniken.



Absolute Passgenauigkeit und optimaler Rund- und Planlauf.



Extreme Belastbarkeit durch Verwendung von vergütetem Material und bester Wärmebehandlung.



Optimale Oberflächenvergütung und dadurch langlebige Maßhaltigkeit und Präzision.



Eine Verbesserung des Schleifergebnisses und Erhöhung der Lebensdauer der Schleifspindel bei gewuchteten Ausführungen.

ANCA Innenkegel 30 // Schaft ø32 mm // RS ø50 mm

Passend auf ANCA Werkzeugschleifmaschinen für Ringsatz ø50 mm mit eingebautem Spann- und Abdrucksystem (M8 Schraube)

SSA Innenkegel 30 // ø32 mm // RS ø50 mm

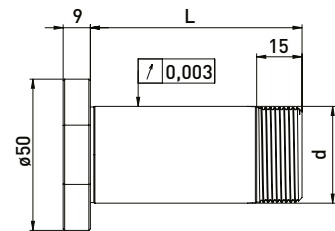
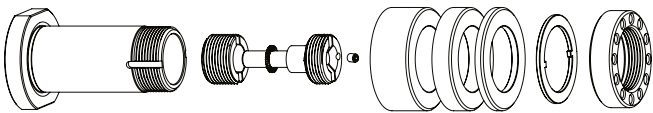

Lieferung bestückt:
mit Einbausystem, Ringsatz ø50 mm, Sicherungsblech und Spannmutter ANCA mit Wuchtbohrung

Best.-Nr.	Innenkegel	d	L	Ringsatz ø50 mm		
				B 20	B 10	B 4
300020612	30	32	53	1	1	2
300020622	30	32	70	1	2	4
300020632	30	32	85	2	2	3
300020642	30	32	100	2	3	4

SSA Innenkegel 30 // ø32 mm // ohne RS

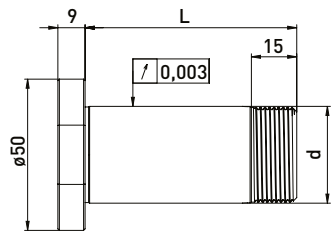
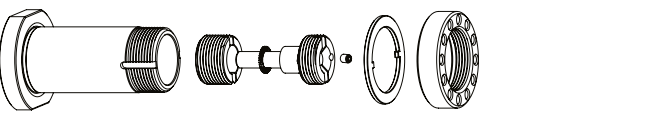

Lieferung bestückt:
mit Einbausystem, Sicherungsblech und Spannmutter ANCA mit Wuchtbohrung

Best.-Nr.	Innenkegel	d	L	Ringsatz ø50 mm		
				B 20	B 10	B 4
300020611	30	32	53			
300020621	30	32	70			
300020631	30	32	85			
300020641	30	32	100			

Zubehör ANCA Schleifscheibenaufnahme Innenkegel 30 // Schaft ø32 mm // Ringsatz ø50mm

Best.-Nr.	Bezeichnung	
350050010	Montagevorrichtung Universal ø50	
350020102	Einbausystem ANCA mit Schraube M8	
350060011	Montageschlüsselsatz Einbausystem Set ANCA (SW 6 + SW 2)	
750000001	Spannschlüssel SW 6,0 x 150	
350040030	Spannmutterschlüssel TK39 für ANCA Mutter	
350020027	Wuchtgewichtepaar für Spannmutter ø47 // 70gmm	

Best.-Nr.	Bezeichnung	
350011220	Distanzring ø50 x ø32 x 20	
350011210	Distanzring ø50 x ø32 x 10	
350011204	Distanzring ø50 x ø32 x 4	
350030040	Sicherungsblech ø43 x ø32 x 2	
350020050	Spannmutter ANCA mit Wuchtbohrung ø47 x 12 M31,5 x 1,5	
350020026	Spannmutter mit Wuchtmöglichkeit ø47 x 12 M31,5 x 1,5 TK39	

ANCA Innenkegel 30 // Schaft ø32 mm // RS ø50 mm

Passend auf ANCA Werkzeugschleifmaschinen für Ringsatz ø50 mm mit eingebautem Spann- und Abdrucksystem (Mutter M14 x 1,5)

SSA Innenkegel 30 // ø32 mm // RS ø50 mm

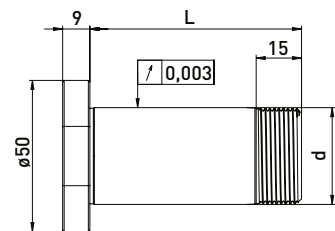
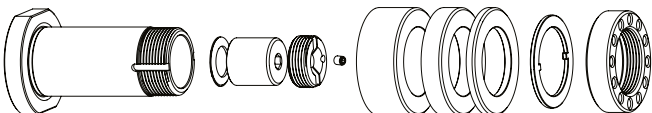

Lieferung bestückt:
mit Einbausystem, Ringsatz ø50 mm, Sicherungsblech und Spannmutter ANCA mit Wuchtbohrung

Best.-Nr.	Innenkegel	d	L	Ringsatz ø50 mm		
				B 20	B 10	B 4
300020212	30	32	53	1	1	4
300020222	30	32	70	1	2	4
300020232	30	32	85	2	2	3
300020242	30	32	100	2	3	4

SSA Innenkegel 30 // ø32 mm // ohne RS

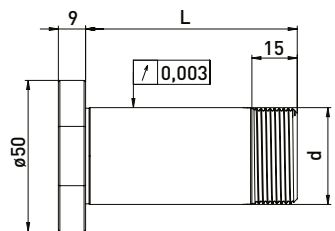
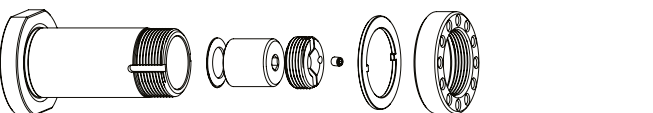

Lieferung bestückt:
mit Einbausystem, Sicherungsblech und Spannmutter ANCA mit Wuchtbohrung

Best.-Nr.	Innenkegel	d	L	Ringsatz ø50 mm		
				B 20	B 10	B 4
300020211	30	32	53			
300020221	30	32	70			
300020231	30	32	85			
300020241	30	32	100			

Zubehör ANCA Schleifscheibenaufnahme Innenkegel 30 // Schaft ø32 mm // Ringsatz ø50 mm

Best.-Nr.	Bezeichnung	
350050010	Montagevorrichtung Universal ø50	
350040030	Spannmutterschlüssel TK39 für ANCA Mutter	
350020101	Einbausystem mit Mutter M14 x 1,5	
350060011	Montageschlüsselsatz Einbausystem Set ANCA (SW 6 + SW 2)	
750000001	Spannschlüssel SW 6,0 x 150	
350020027	*Wuchtgewichtepaar für Spannmutter ø47 // 70gmm	

Best.-Nr.	Bezeichnung	
350011220	Distanzring ø50 x ø32 x 20	
350011210	Distanzring ø50 x ø32 x 10	
350011204	Distanzring ø50 x ø32 x 4	
350030040	Sicherungsblech ø43 x ø32 x 2	
350020050	Spannmutter ANCA mit Wuchtbohrung ø47 x 12 M31,5 x 1,5	
350020026	*Spannmutter mit Wuchtmöglichkeit ø47 x 12 M31,5 x 1,5	

ANCA Innenkegel 30 // Schaft ø31,75 mm (1¼) // RS ø50 mm

Passend auf ANCA Werkzeugschleifmaschinen für Ringsatz ø50 mm mit eingebautem Spann- und Abdrucksystem (M8 Schraube)

SSA Innenkegel 30 // ø31,75 mm (11/4) // RS ø50 mm

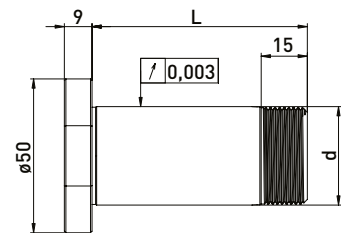
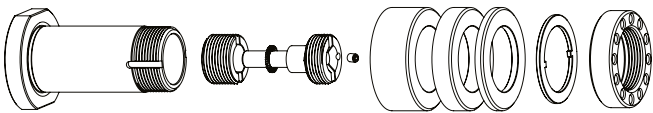

Lieferung bestückt: mit Einbausystem, Ringsatz ø50 mm, Sicherungsblech und Spannmutter ANCA mit Wuchtbohrung

Best.-Nr.	Innenkegel	d	L	Ringsatz ø50 mm		
				B 20	B 10	B 4
300020512	30	31,75	53	1	1	2
300020522	30	31,75	70	1	2	4
300020532	30	31,75	85	2	2	3
300020542	30	31,75	100	2	3	4

SSA Innenkegel 30 // ø31,75 mm (11/4) // ohne RS

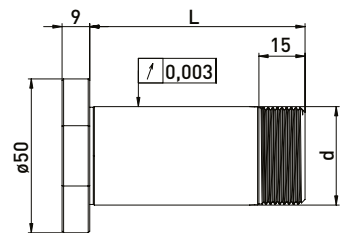
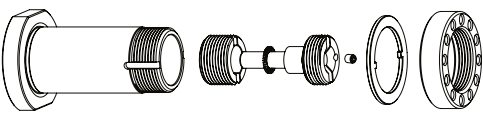

Lieferung bestückt: mit Einbausystem, Sicherungsblech und Spannmutter ANCA mit Wuchtbohrung

Best.-Nr.	Innenkegel	d	L
300020511	30	31,75	53
300020521	30	31,75	70
300020531	30	31,75	85
300020541	30	31,75	100

Zubehör ANCA Schleifscheibenaufnahme Innenkegel 30 // Schaft ø31,75 mm (1¼) // Ringsatz ø50 mm

Best.-Nr.	Bezeichnung	
350050010	Montagevorrichtung Universal ø50	
350040030	Spannmutterschlüssel TK39 für ANCA Mutter	
350020102	Einbausystem ANCA mit Schraube M8	
350060011	Montageschlüsselsatz Einbausystem Set ANCA (SW 6 + SW 2)	
750000001	Spannschlüssel SW 6,0 x 150	
350020027	*Wuchtgewichtepaar für Spannmutter ø47 // 70gmm	

Best.-Nr.	Bezeichnung	
350011120	Distanzring ø50 x ø31,75 x 20	
350011110	Distanzring ø50 x ø31,75 x 10	
350011104	Distanzring ø50 x ø31,75 x 4	
350030040	Sicherungsblech ø43 x ø32 x 2	
350020050	Spannmutter ANCA mit Wuchtbohrung ø47 x 12 M31,5 x 1,5	
350020026	*Spannmutter mit Wuchtmöglichkeit ø47 x 12 M31,5 x 1,5 TK39	

ANCA Innenkegel 30 // Schaft ø31,75 mm (1¼) // RS ø50 mm

Passend auf ANCA Werkzeugschleifmaschinen für Ringsatz ø50 mm mit eingebautem Spann- und Abdrucksystem (Mutter M14 x 1,5)

SSA Innenkegel 30 // ø31,75 mm (11/4) // RS ø50 mm

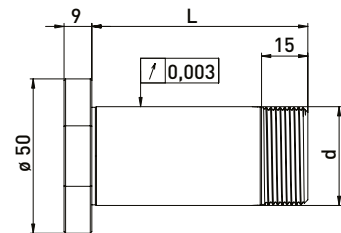
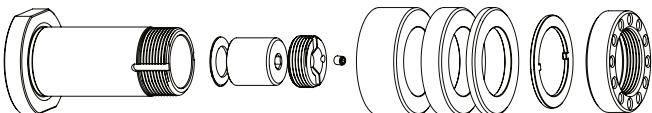

Lieferung bestückt: mit Einbausystem, Ringsatz ø50 mm, Sicherungsblech und Spannmutter ANCA mit Wuchtbohrung

Best.-Nr.	Innenkegel	d	L	Ringsatz ø50 mm		
				B 20	B 10	B 4
300020112	30	31,75	53	1	1	2
300020122	30	31,75	70	1	2	4
300020132	30	31,75	85	2	2	3
300020142	30	31,75	100	2	3	4

SSA Innenkegel 30 // ø31,75 mm (11/4) // ohne RS

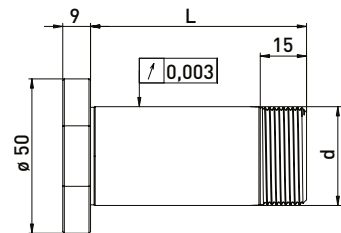
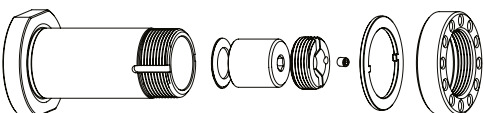

Lieferung bestückt: mit Einbausystem, Sicherungsblech und Spannmutter ANCA mit Wuchtbohrung

Best.-Nr.	Innenkegel	d	L
300020111	30	31,75	53
300020121	30	31,75	70
300020131	30	31,75	85
300020141	30	31,75	100

Zubehör ANCA Schleifscheibenaufnahme Innenkegel 30 // Schaft ø31,75 mm (1¼) // Ringsatz ø50mm

Best.-Nr.	Bezeichnung	
350050010	Montagevorrichtung Universal ø50	
350040030	Spannmutterschlüssel TK39 für ANCA Mutter	
350020101	Einbausystem mit Mutter M14 x 1,5	
350060011	Montageschlüsselsatz Einbausystem Set ANCA (SW 6 + SW 2)	
750000001	Spannschlüssel SW 6,0 x 150	
350020027	*Wuchtgewichtepaar für Spannmutter ø47 // 70gmm	

Best.-Nr.	Bezeichnung	
350011120	Distanzring ø50 x ø31,75 x 20	
350011110	Distanzring ø50 x ø31,75 x 10	
350011104	Distanzring ø50 x ø31,75 x 4	
350030040	Sicherungsblech ø43 x ø32 x 2	
350020050	Spannmutter ANCA mit Wuchtbohrung ø47 x 12 M31,5 x 1,5	
350020026	*Spannmutter mit Wuchtmöglichkeit ø47 x 12 M31,5 x 1,5	

ANCA HSK-F40 // Schaft ø20 mm // RS ø35 mm

Passend auf ANCA Werkzeugschleifmaschinen für Ringsatz ø35 mm

SSA HSK-F40 // ø20 mm // RS ø35 mm

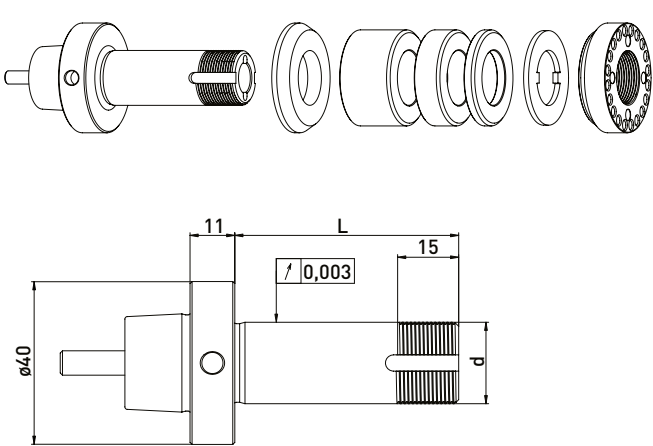

Lieferung bestückt:
mit Einbausystem, Reduzierscheibe, Ringsatz ø35 mm,
Sicherungsblech und Spannmutter

Best.-Nr.	HSK	d	L	Ringsatz ø35 mm		
				B 20	B 10	B 4
300022012	HSK-F40	20	55	1	1	2
300022022	HSK-F40	20	72	1	2	3
300022032	HSK-F40	20	85	2	2	2
300022042	HSK-F40	20	95	2	3	2

Zubehör ANCA Schleifscheibenaufnahme HSK-F40 // Schaft ø20 mm // Ringsatz ø35 mm

Best.-Nr.	Bezeichnung	
350050050	Montagevorrichtung HSK40 ø40	
350040010	Spannmutterschlüssel TK27 für ø20	
350040011	Spannmutterschlüssel 1/2" Innenvierkant TK27 für ø20	

Best.-Nr.	Bezeichnung	
350012020	Distanzring ø35 x ø20 x 20	
350012010	Distanzring ø35 x ø20 x 10	
350012004	Distanzring ø35 x ø20 x 4	
350015006	Reduzierscheibe ø40 x ø35 x ø20 x 6	
350030020	Sicherungsblech ø35 x ø20 x 2	
350020030	Spannmutter ø35 x 6 M20 x 1 TK27	
350020070	Spannmutter ø35 x ø40 x 12 M20 x 1 mit Wuchtbohrungen M4	

ANCA manuell HSK-F40 // Schaft ø20 mm // RS ø50 mm

Passend auf ANCA Werkzeugschleifmaschinen für Ringsatz ø50 mm
mit eingebautem Spann- und Abdrücksystem M6 Spannschraube

SSA manuell HSK-F40 // ø20 mm // RS ø50 mm

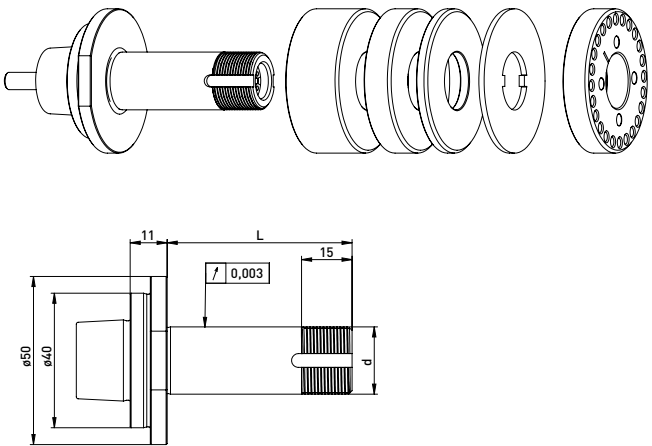

Lieferung bestückt:
mit Einbausystem, Ringsatz ø50 mm, Sicherungsblech und
Spannmutter ANCA mit Wuchtbohrung

Best.-Nr.	HSK	d	L	Ringsatz ø50mm		
				B 20	B 10	B 4
300023012	HSK-F40	20	55	1	1	3
300023022	HSK-F40	20	72	2	1	2
300023032	HSK-F40	20	85	2	2	3
300023042	HSK-F40	20	95	3	1	3

SSA manuell HSK-F40 // ø20 mm // ohne RS

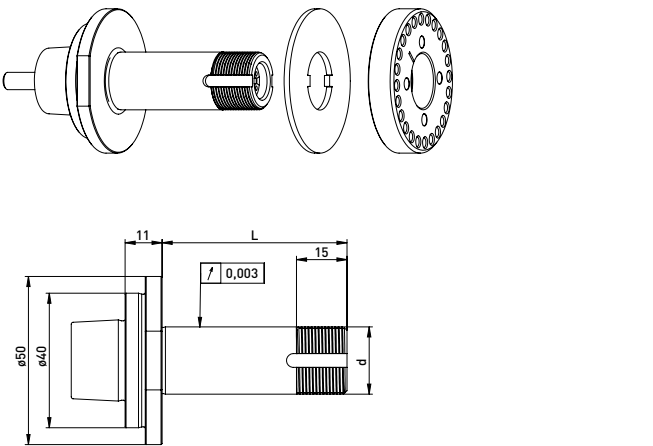

Lieferung bestückt:
mit Einbausystem, Sicherungsblech und
Spannmutter ANCA mit Wuchtbohrung

Best.-Nr.	HSK	d	L
300023011	HSK-F40	20	55
300023021	HSK-F40	20	72
300023031	HSK-F40	20	85
300023041	HSK-F40	20	95

Zubehör ANCA Schleifscheibenaufnahme manuell HSK-F40 // Schaft ø20 mm // Ringsatz ø50 mm

Best.-Nr.	Bezeichnung	
350050050	Montagevorrichtung HSK40 ø40	
350040010	Spannmutterschlüssel TK27 für ø20	
350040011	Spannmutterschlüssel 1/2" Innenvierkant TK27 für ø20	

Best.-Nr.	Bezeichnung	
350011020	Distanzring ø50 x ø20 x 20	
350011010	Distanzring ø50 x ø20 x 10	
350011004	Distanzring ø50 x ø20 x 4	
350030010	Sicherungsblech ø50 x ø20 x 2	
350020051	Spannmutter ANCA ø50 x 9,5 M20 x 1,0	

ANCA manuell HSK-F40 // Schaft ø31,75 mm (1¼) // RS ø50 mm

Passend auf ANCA Werkzeugschleifmaschinen für Ringsatz ø50 mm mit eingebautem Spann- und Abdrücksystem M6 Spannschraube

SSA manuell HSK-F40 // ø31,75 mm (1¼) // RS ø50 mm

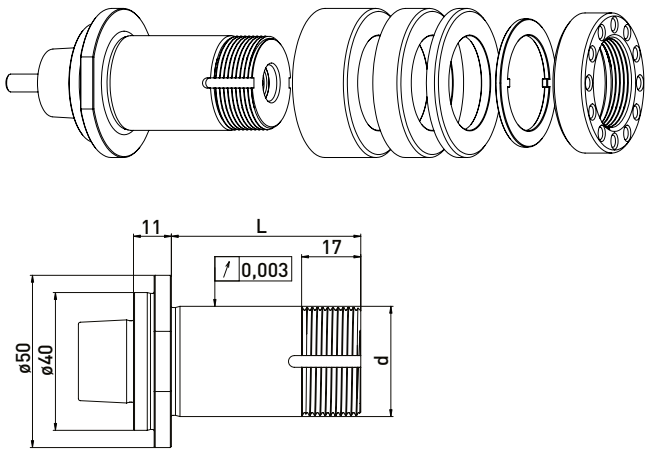

Lieferung bestückt:
mit Einbausystem, Ringsatz ø50 mm, Sicherungsblech und Spannmutter ANCA mit Wuchtbohrung

Ringsatz ø50mm						
Best.-Nr.	HSK	d	L	B 20	B 10	B 4
300023112	HSK-F40	31,75	55	1	1	3
300023122	HSK-F40	31,75	72	2	1	2
300023132	HSK-F40	31,75	85	2	2	3
300023142	HSK-F40	31,75	95	3	1	3

SSA manuell HSK-F40 // ø31,75 mm (1¼) // ohne RS

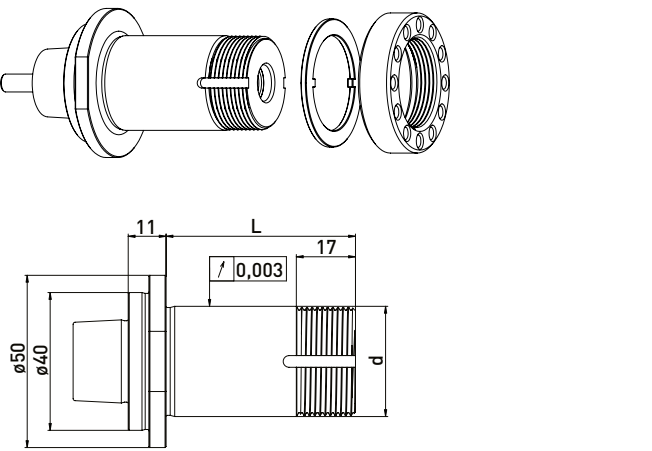

Lieferung bestückt:
mit Einbausystem, Sicherungsblech und Spannmutter ANCA mit Wuchtbohrung

Best.-Nr.	HSK	d	L
300023111	HSK-F40	31,75	55
300023121	HSK-F40	31,75	72
300023131	HSK-F40	31,75	85
300023141	HSK-F40	31,75	95

Zubehör ANCA Schleifscheibenaufnahme manuell HSK-F40 // Schaft ø31,75 mm (1¼) // Ringsatz ø50 mm

Best.-Nr.	Bezeichnung	
350050050	Montagevorrichtung HSK40 ø40	
350040030	Spannmutterschlüssel TK39 für ANCA Mutter	
350020027	*Wuchtgewichtepaar für Spannmutter ø47 // 70gmm	

Best.-Nr.	Bezeichnung	
350011120	Distanzring ø50 x ø31,75 x 20	
350011110	Distanzring ø50 x ø31,75 x 10	
350011104	Distanzring ø50 x ø31,75 x 4	
350030040	Sicherungsblech ø43 x ø32 x 2	
350020050	Spannmutter ANCA mit Wuchtbohrung ø47 x 12 M31,5 x 1,5	
350020026	*Spannmutter mit Wuchtmöglichkeit ø47 x 12 M31,5 x 1,5	

ANCA manuell HSK-F40 // Schaft ø32 mm // RS ø50 mm

Passend auf ANCA Werkzeugschleifmaschinen für Ringsatz ø50 mm mit eingebautem Spann- und Abdrücksystem M6 Spannschraube

SSA manuell HSK-F40 // ø32 mm // RS ø50 mm

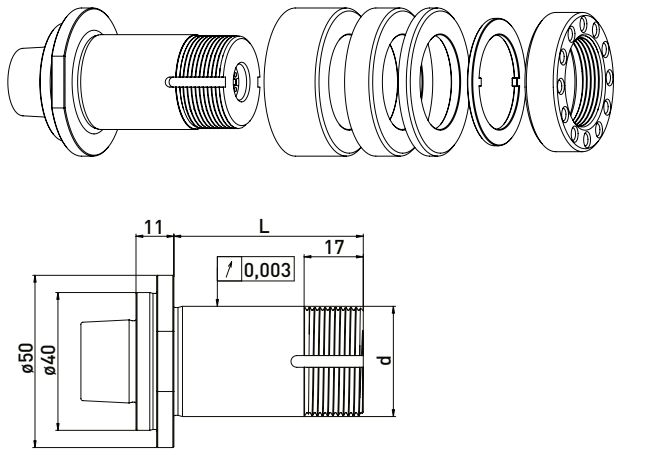

Lieferung bestückt:
Ringsatz ø50 mm, Sicherungsblech und Spannmutter ANCA mit Wuchtbohrung

Ringsatz ø50mm						
Best.-Nr.	HSK	d	L	B 20	B 10	B 4
300023212	HSK-F40	32	55	1	1	3
300023222	HSK-F40	32	72	2	1	2
300023232	HSK-F40	32	85	2	2	3
300023242	HSK-F40	32	95	3	1	3

SSA manuell HSK-F40 // ø32 mm // ohne RS

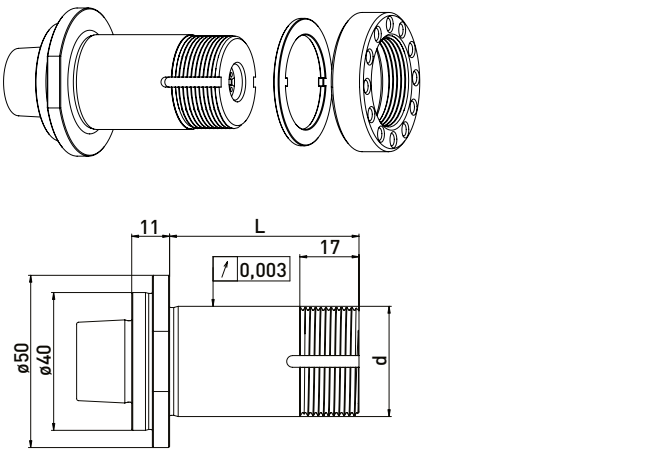

Lieferung bestückt:
Sicherungsblech und Spannmutter ANCA mit Wuchtbohrung

Best.-Nr.	HSK	d	L
300023211	HSK-F40	32	55
300023221	HSK-F40	32	72
300023231	HSK-F40	32	85
300023241	HSK-F40	32	95

Zubehör ANCA Schleifscheibenaufnahme manuell HSK-F40 // Schaft ø20 mm // Ringsatz ø50 mm

Best.-Nr.	Bezeichnung	
350050050	Montagevorrichtung HSK40 ø40	
350040030	Spannmutterschlüssel TK39 für ANCA Mutter	
350020027	*Wuchtgewichtepaar für Spannmutter ø47 // 70gmm	

Best.-Nr.	Bezeichnung	
350011220	Distanzring ø50 x ø32 x 20	
350011210	Distanzring ø50 x ø32 x 10	
350011204	Distanzring ø50 x ø32 x 4	
350030040	Sicherungsblech ø43 x ø32 x 2	
350020050	Spannmutter ANCA mit Wuchtbohrung ø47 x 12 M31,5 x 1,5	
350020026	*Spannmutter mit Wuchtmöglichkeit ø47 x 12 M31,5 x 1,5	

Passend auf ANCA Werkzeugschleifmaschinen für Ringsatz ø50 mm

SSA automatik HSK-F40 // ø20 mm // RS ø50 mm

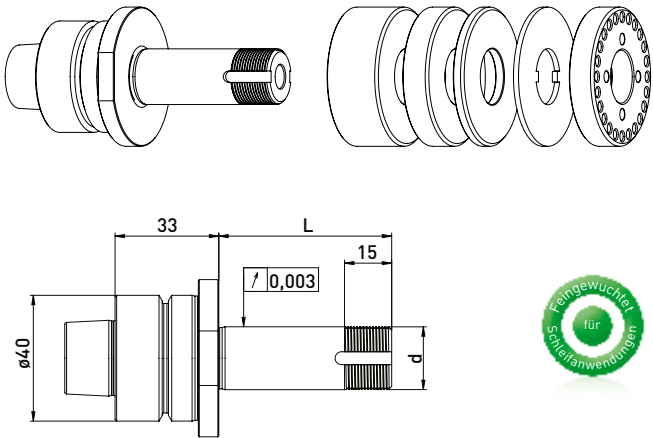

Lieferung bestückt:
Ringsatz ø50 mm, Sicherungsblech und Spannmutter

Best.-Nr.	HSK	d	L	Ringsatz ø50mm		
				B 20	B 10	B 4
300025012	HSK-F40	20	55	1	1	3
300025022	HSK-F40	20	72	2	1	2
300025032	HSK-F40	20	85	2	2	3
300025042	HSK-F40	20	95	3	1	3

SSA automatik HSK-F40 // ø20 mm // ohne RS

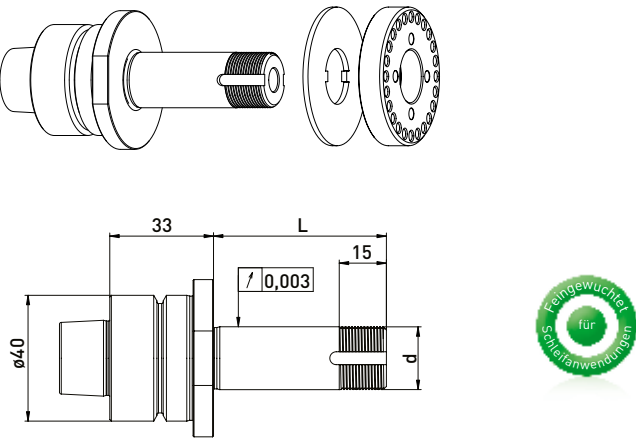

Lieferung bestückt:
Sicherungsblech und Spannmutter

Best.-Nr.	HSK	d	L
300025011	HSK-F40	20	55
300025021	HSK-F40	20	72
300025031	HSK-F40	20	85
300025041	HSK-F40	20	95

Zubehör ANCA Schleifscheibenaufnahme automatik HSK-F40 // Schaft ø20 mm // Ringsatz ø50 mm

Best.-Nr.	Bezeichnung	
350050050	Montagevorrichtung HSK40 ø40	
350040010	*Spannmutterschlüssel TK27 für ø20	
350040011	*Spannmutterschlüssel 1/2" Innenvierkant TK27 für ø20	
350020021	*Wuchtgewichtepaar für Spannmutter ø50 // 100gmm	

Best.-Nr.	Bezeichnung	
350011020	Distanzring ø50 x ø20 x 20	
350011010	Distanzring ø50 x ø20 x 10	
350011004	Distanzring ø50 x ø20 x 4	
350030010	Sicherungsblech ø50 x ø20 x 2	
350020051	Spannmutter ANCA ø50 x 9,5 M20 x 1,0	
350020020	*Spannmutter mit Wuchtmöglichkeit ø50 x 8,5 M20 x 1,0	

Passend auf ANCA Werkzeugschleifmaschinen für Ringsatz ø50 mm

SSA automatik HSK-F40 // ø31,75 mm (1¼) // RS ø50 mm

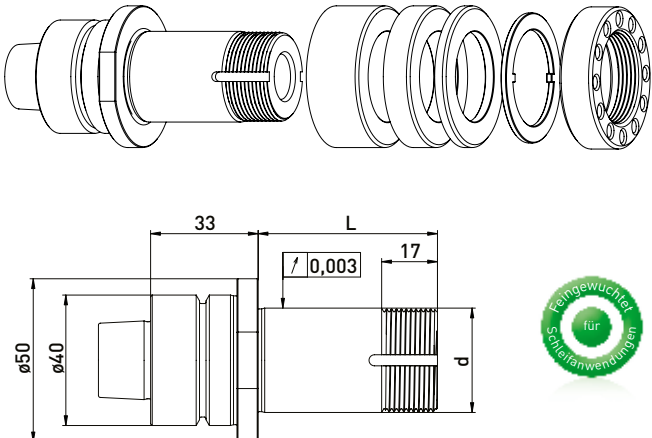

Lieferung bestückt:
Ringsatz ø50 mm, Sicherungsblech und Spannmutter

Best.-Nr.	HSK	d	L	Ringsatz ø50mm		
				B 20	B 10	B 4
300025112	HSK-F40	31,75	55	1	1	3
300025122	HSK-F40	31,75	72	2	1	2
300025132	HSK-F40	31,75	85	2	2	3
300025142	HSK-F40	31,75	95	3	1	3

SSA automatik HSK-F40 // ø31,75 mm (1¼) // ohne RS

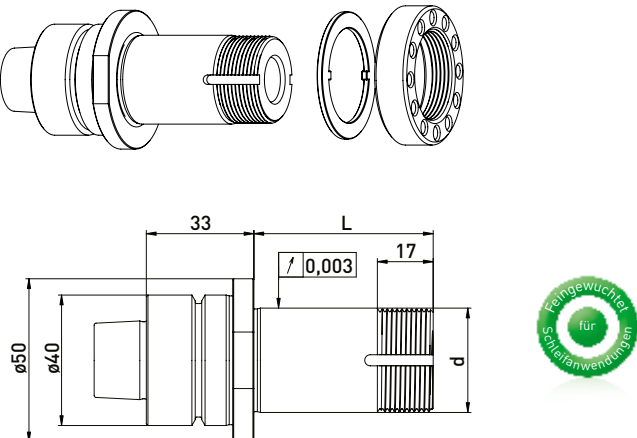

Lieferung bestückt:
Sicherungsblech und Spannmutter

Best.-Nr.	HSK	d	L
300025111	HSK-F40	31,75	55
300025121	HSK-F40	31,75	72
300025131	HSK-F40	31,75	85
300025141	HSK-F40	31,75	95

Zubehör ANCA Schleifscheibenaufnahme automatik HSK-F40 // Schaft ø31,75 mm (1¼) // Ringsatz ø50 mm

Best.-Nr.	Bezeichnung	
350050010	Montagevorrichtung Universal ø50	
350040030	Spannmutterschlüssel TK39 für ANCA Mutter	
350020027	*Wuchtgewichtepaar für Spannmutter ø47 // 70gmm	

Best.-Nr.	Bezeichnung	
350011120	Distanzring ø50 x ø31,75 x 20	
350011110	Distanzring ø50 x ø31,75 x 10	
350011104	Distanzring ø50 x ø31,75 x 4	
350030040	Sicherungsblech ø43 x ø32 x 2	
350020050	Spannmutter ANCA mit Wuchtbohrung ø47 x 12 M31,5 x 1,5	
350020026	*Spannmutter mit Wuchtmöglichkeit ø47 x 12 M31,5 x 1,5	

ANCA automatik HSK-F40 // Schaft ø32 mm // RS ø50 mm

Passend auf ANCA Werkzeugschleifmaschinen für Ringsatz ø50 mm

SSA automatik HSK-F40 // ø32 mm // RS ø50 mm

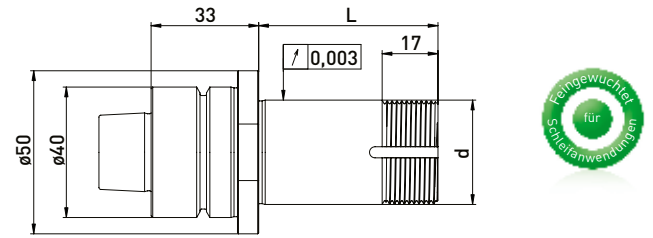
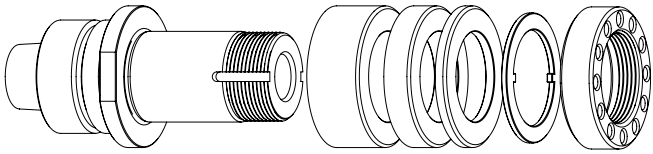

Lieferung bestückt:
Ringsatz ø50 mm, Sicherungsblech und Spannmutter

Ringsatz ø50mm						
Best.-Nr.	HSK	d	L	B 20	B 10	B 4
300025212	HSK-F40	32	55	1	1	3
300025222	HSK-F40	32	72	2	1	2
300025232	HSK-F40	32	85	2	2	3
300025242	HSK-F40	32	95	3	1	3

SSA automatik HSK-F40 // ø32 mm // ohne RS

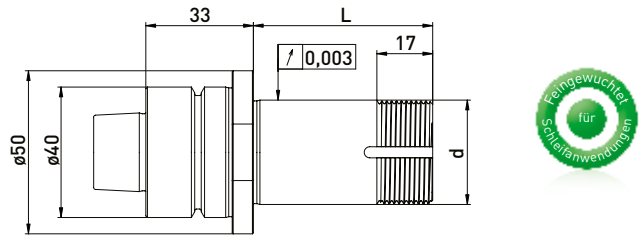
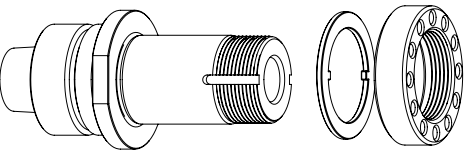

Lieferung bestückt:
Sicherungsblech und Spannmutter

Best.-Nr.	HSK	d	L
300025211	HSK-F40	32	55
300025221	HSK-F40	32	72
300025231	HSK-F40	32	85
300025241	HSK-F40	32	95

Zubehör ANCA Schleifscheibenaufnahme automatik HSK-F40 // Schaft ø32 mm // Ringsatz ø50 mm

Best.-Nr.	Bezeichnung	
350050010	Montagevorrichtung Universal ø50	
350040030	Spannmutterschlüssel TK39 für ANCA Mutter	
350020027	*Wuchtgewichtepaar für Spannmutter ø47 // 70gmm	

Best.-Nr.	Bezeichnung	
350011220	Distanzring ø50 x ø32 x 20	
350011210	Distanzring ø50 x ø32 x 10	
350011204	Distanzring ø50 x ø32 x 4	
350030040	Sicherungsblech ø43 x ø32 x 2	
350020050	Spannmutter ANCA mit Wuchtbohrung ø47 x 12 M31,5 x 1,5	
350020026	*Spannmutter mit Wuchtmöglichkeit ø47 x 12 M31,5 x 1,5	

ANCA automatik HSK-F50 // Schaft ø20 mm // RS ø50 mm

Passend auf ANCA Werkzeugschleifmaschinen für Ringsatz ø50 mm

SSA automatik HSK-F50 // ø20 mm // RS ø50 mm

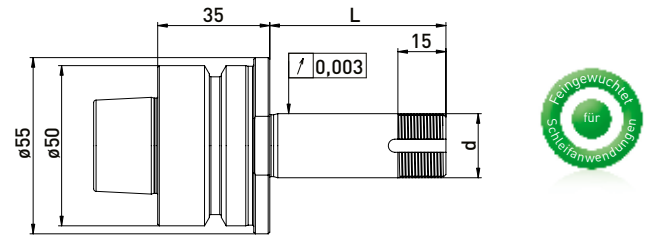
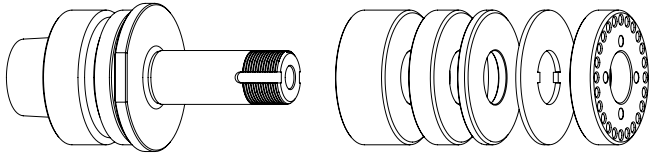

Lieferung bestückt:
Ringsatz ø50 mm, Sicherungsblech und Spannmutter

Ringsatz ø50mm						
Best.-Nr.	HSK	d	L	B 20	B 10	B 4
300024012	HSK-F50	20	55	1	1	3
300024022	HSK-F50	20	72	2	1	2
300024032	HSK-F50	20	85	2	2	3
300024042	HSK-F50	20	95	3	1	3

SSA automatik HSK-F50 // ø20 mm // ohne RS

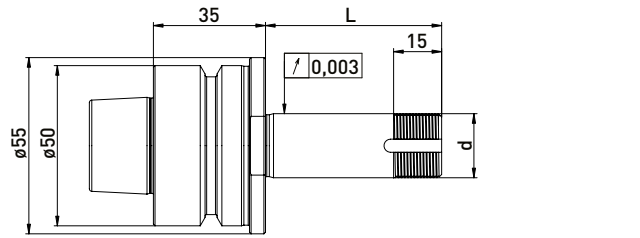
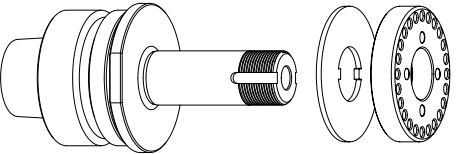

Lieferung bestückt:
Sicherungsblech und Spannmutter

Best.-Nr.	HSK	d	L
300024011	HSK-F50	20	55
300024021	HSK-F50	20	72
300024031	HSK-F50	20	85
300024041	HSK-F50	20	95

Zubehör ANCA Schleifscheibenaufnahme automatik HSK-F50 // Schaft ø20 mm // Ringsatz ø50 mm

Best.-Nr.	Bezeichnung	
350050010	Montagevorrichtung Universal ø50	
350040010	*Spannmutterschlüssel TK27 für ø20	
350040011	*Spannmutterschlüssel TK27 für ø20	
350020021	*Wuchtgewichtepaar für Spannmutter ø50 // 100gmm	

Best.-Nr.	Bezeichnung	
350011020	Distanzring ø50 x ø20 x 20	
350011010	Distanzring ø50 x ø20 x 10	
350011004	Distanzring ø50 x ø20 x 4	
350030010	Sicherungsblech ø50 x ø20 x 2	
350020051	Spannmutter ANCA ø50 x 9,5 M20 x 1,0	

Passend auf ANCA Werkzeugschleifmaschinen für Ringsatz ø50 mm

SSA automatik HSK-F50 // ø31,75 mm (1¼) // RS ø50 mm

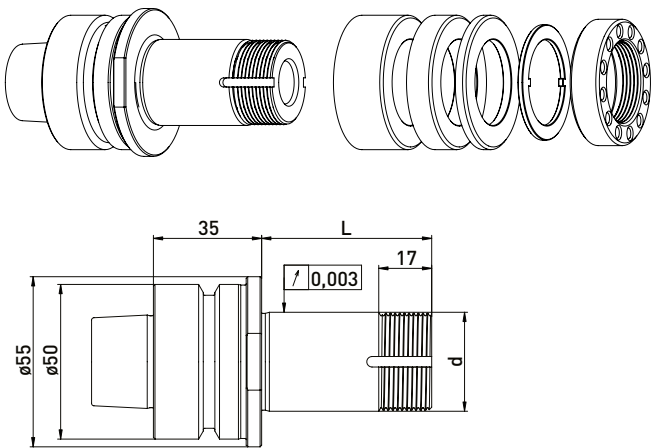

Lieferung bestückt:
Ringsatz ø50 mm, Sicherungsblech und Spannmutter

Ringsatz ø50mm						
Best.-Nr.	HSK	d	L	B 20	B 10	B 4
300024112	HSK-F50	31,75	55	1	1	3
300024122	HSK-F50	31,75	72	2	1	2
300024132	HSK-F50	31,75	85	2	2	3
300024142	HSK-F50	31,75	95	3	1	3

SSA automatik HSK-F50 // ø31,75 mm 1¼ // ohne RS

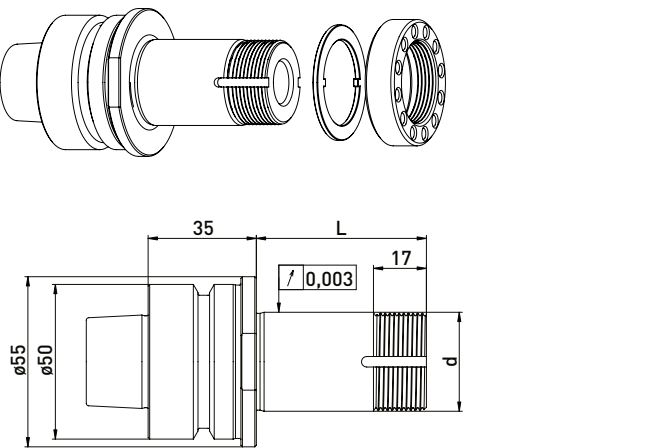

Lieferung bestückt:
Sicherungsblech und Spannmutter

Best.-Nr.	HSK	d	L
300024111	HSK-F50	31,75	55
300024121	HSK-F50	31,75	72
300024131	HSK-F50	31,75	85
300024141	HSK-F50	31,75	95

Zubehör ANCA Schleifscheibenaufnahme automatik HSK-F50 // Schaft ø31,75 mm (1¼) // Ringsatz ø50 mm

Best.-Nr.	Bezeichnung	
350050010	Montagevorrichtung Universal ø50	
350040030	Spannmutterschlüssel TK39 für ANCA Mutter	
350020027	*Wuchtgewichtepaar für Spannmutter ø47 // 70gmm	

Best.-Nr.	Bezeichnung	
350011120	Distanzring ø50 x ø31,75 x 20	
350011110	Distanzring ø50 x ø31,75 x 10	
350011104	Distanzring ø50 x ø31,75 x 4	
350030040	Sicherungsblech ø43 x ø32 x 2	
350020050	Spannmutter ANCA ø47 x 12 M31,5x1,5	
350020026	*Spannmutter mit Wuchtmöglichkeit ø47 x 12 M31,5 x 1,5	

Passend auf ANCA Werkzeugschleifmaschinen für Ringsatz ø50 mm

SSA automatik HSK-F50 // ø32mm // RS ø50 mm

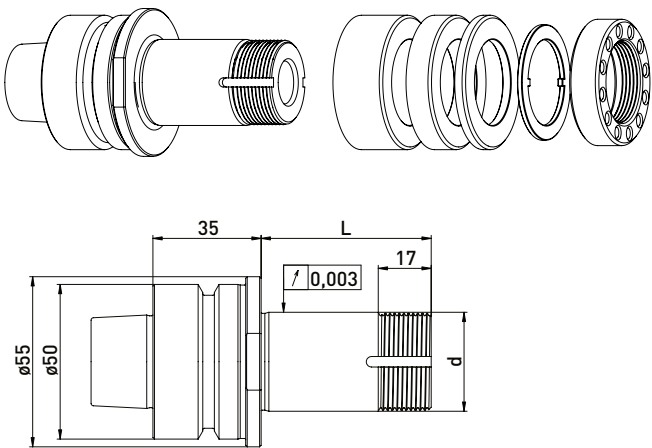

Lieferung bestückt:
Ringsatz ø50 mm, Sicherungsblech und Spannmutter

Ringsatz ø50mm						
Best.-Nr.	HSK	d	L	B 20	B 10	B 4
300024212	HSK-F50	32	55	1	1	3
300024222	HSK-F50	32	72	2	1	2
300024232	HSK-F50	32	85	2	2	3
300024242	HSK-F50	32	95	3	1	3

SSA automatik HSK-F50 // ø32 mm // ohne RS

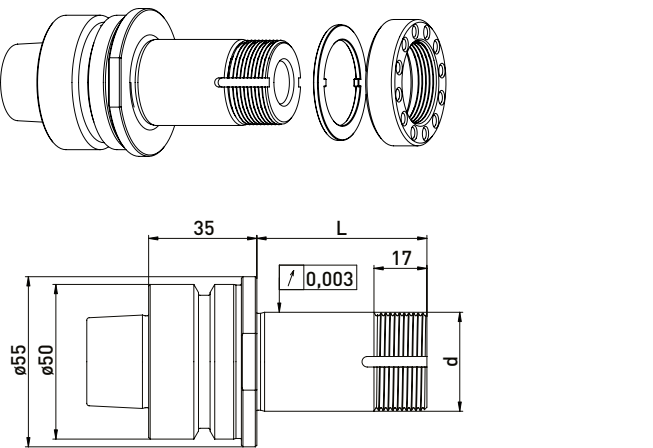

Lieferung bestückt:
Sicherungsblech und Spannmutter

Best.-Nr.	HSK	d	L
300024211	HSK-F50	32	55
300024221	HSK-F50	32	72
300024231	HSK-F50	32	85
300024241	HSK-F50	32	95

Zubehör ANCA Schleifscheibenaufnahme automatik HSK-F50 // Schaft ø32mm // Ringsatz ø50 mm

Best.-Nr.	Bezeichnung	
350050010	Montagevorrichtung Universal ø50	
350040030	Spannmutterschlüssel TK39 für ANCA Mutter	
350020027	*Wuchtgewichtepaar für Spannmutter ø47 // 70gmm	

Best.-Nr.	Bezeichnung	
350011220	Distanzring ø50 x ø32 x 20	
350011210	Distanzring ø50 x ø32 x 10	
350011204	Distanzring ø50 x ø32 x 4	
350030040	Sicherungsblech ø43 x ø32 x 2	
350020050	Spannmutter ANCA mit Wuchtbohrung ø47 x 12 M31,5 x 1,5	
350020026	*Spannmutter mit Wuchtmöglichkeit ø47 x 12 M31,5 x 1,5	

Passend auf ANCA Werkzeugschleifmaschinen

SSA ähnlich SK40 mit Plananlage

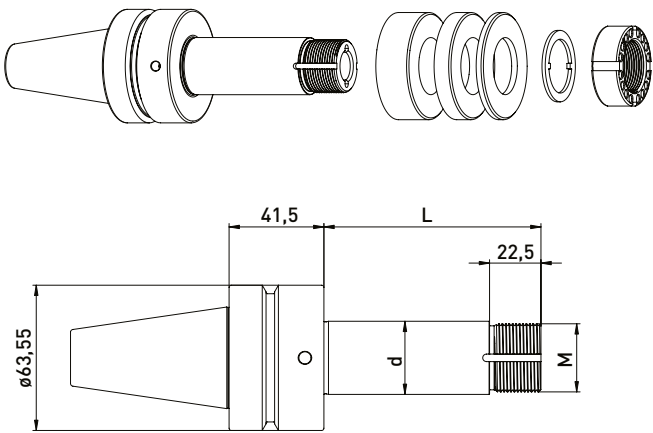

Lieferung bestückt:
Ringsatz, Sicherungsblech und Spannmutter mit Wuchtmöglichkeit

Best.-Nr.	Feingwinde	d	L	Ringsatz		
				B 20	B 10	B 4
300026052	M20 x 1,5	20	95	2	2	4
300026152	M30 x 1,5	31,75	95	2	2	4
300026252	M30 x 1,5	32	95	2	2	4
300026952	M50 x 1,5	50,8	95	2	2	4

Zubehör SSA ähnlich SK40 mit Plananlage

Best.-Nr.	Bezeichnung	
350011020	Distanzring ø50 x ø20 x 20	
350011010	Distanzring ø50 x ø20 x 10	
350011004	Distanzring ø50 x ø20 x 4	
350011420	Distanzring ø60 x ø31,75 x 20	
350011410	Distanzring ø60 x ø31,75 x 10	
350011404	Distanzring ø60 x ø31,75 x 4	
350011320	Distanzring ø60 x ø32 x 20	
350011310	Distanzring ø60 x ø32 x 10	
350011304	Distanzring ø60 x ø32 x 4	
250000549	Distanzring ø75 x ø50,8 x 20	
250000548	Distanzring ø75 x ø50,8 x 10	
250000547	Distanzring ø75 x ø50,8 x 4	

Zubehör ANCA Schleifscheibenaufnahme ähnlich SK40 mit Plananlage

Best.-Nr.	Bezeichnung	
250000552	Sicherungsblech ø37 x ø20 x 2	
250000940	Sicherungsblech ø40 x ø30 x 2	
250000550	Sicherungsblech ø64 x ø50,2 x 2	

Best.-Nr.	Bezeichnung	
250000553	Spannmutter mit Wuchtmöglichkeit ø40 x 17 M20 x 1,5	
250000485	Spannmutter mit Wuchtmöglichkeit ø45 x 17 M30 x 1,5	
250000551	Spannmutter mit Wuchtmöglichkeit ø70 x 19 M50x1,5	
350300131	Hakenschlüssel mit Nase 40-42 mm	
350300132	Hakenschlüssel mit Nase 45-50 mm	
350300133	Hakenschlüssel mit Nase 68-75 mm	

Passend auf Deckel/ISOG Werkzeugschleifmaschinen für Ringsatz ø35 mm

SSA HSK-F50 // ø20 mm // RS ø35 mm

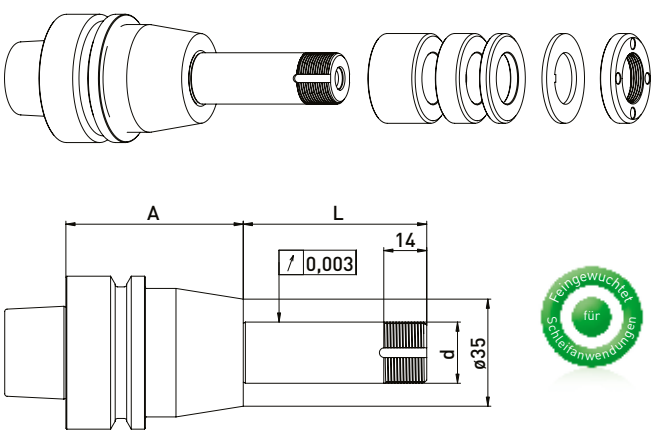

Lieferung bestückt:
Ringsatz ø35 mm, Sicherungsblech und Spannmutter

Best.-Nr.	HSK	d	L	A	Ringsatz ø35 mm		
					B 20	B 10	B 4
300032512	HSK-F50	20	48	38	-	2	4
300032522	HSK-F50	20	60	58	1	1	4
300032532	HSK-F50	20	90	58	2	2	4

SSA HSK-F50 // ø20 mm // ohne RS

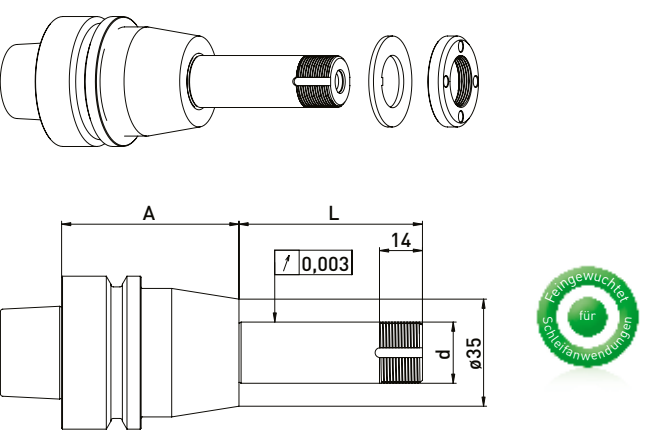

Lieferung bestückt:
Sicherungsblech und Spannmutter

Best.-Nr.	HSK	d	L	A
300032511	HSK-F50	20	48	38
300032521	HSK-F50	20	60	58
300032531	HSK-F50	20	90	58

Zubehör Deckel/ISOG Schleifscheibenaufnahme HSK-F50 // Schaft ø20 mm // Ringsatz ø35 mm

Best.-Nr.	Bezeichnung	
350050010	Montagevorrichtung Universal ø50	
350050020	Montagevorrichtung Deckel/ISOG	
350040010	Spannmutterschlüssel TK27 für ø20	
350040011	Spannmutterschlüssel TK27 für ø20	
350040040	*Spannmutterschlüssel TK29 für ø20 für Spannmutter mit Wuchtmöglichk.	
350040041	*Spannmutterschlüssel TK29 für ø20	
350020081	*Wuchtgewichtepaar für Spannmutter ø35 // 40gmm	

Best.-Nr.	Bezeichnung	
350012020	Distanzring ø35 x ø20 x 20	
350012010	Distanzring ø35 x ø20 x 10	
350012004	Distanzring ø35 x ø20 x 4	
250001397	Sicherungsblech ø35 x 1,5	
350020030	Spannmutter ø35 x 6 M20 x 1 TK27	
114050034	Spannmutter Deckel/ISOG ø35 x 7 TK 29	
350020080	*Spannmutter mit Wuchtmöglichkeit ø35 x ø40 x 8 x M20 x 1 TK29	

Deckel/ISOG HSK-F50 // Schaft ø20 mm // RS ø50 mm

Passend auf Deckel/ISOG Werkzeugschleifmaschinen für Ringsatz ø50 mm

SSA HSK-F50 // ø20 mm // RS ø50 mm

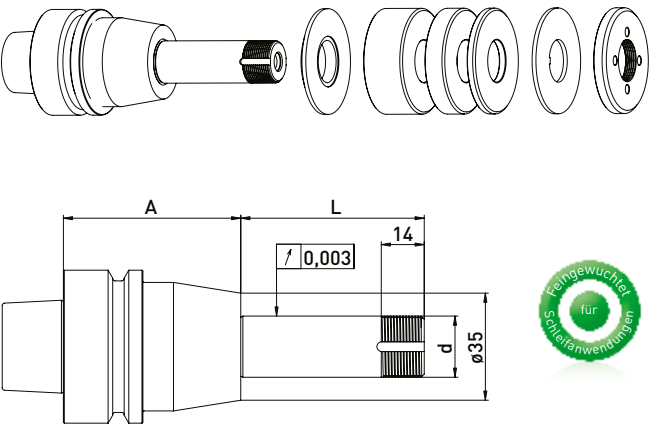

Lieferung bestückt:
Reduzierscheibe, Ringsatz ø50 mm, Sicherungsblech und Spannmutter

Best.-Nr.	HSK	d	L	A	Ringsatz ø50 mm		
					B 20	B 10	B 4
300032012	HSK-F50	20	48	38	-	2	3
300032022	HSK-F50	20	60	58	1	1	3
300032032	HSK-F50	20	90	58	2	2	3

SSA HSK-F50 // ø20 mm // ohne RS

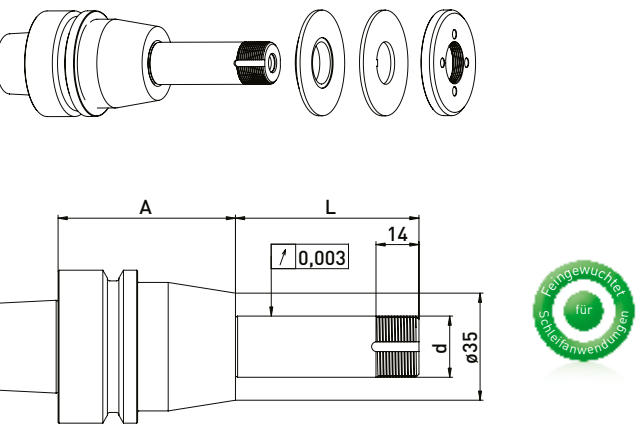

Lieferung bestückt:
Reduzierscheibe, Sicherungsblech und Spannmutter

Best.-Nr.	HSK	d	L	A
300032011	HSK-F50	20	48	38
300032021	HSK-F50	20	60	58
300032031	HSK-F50	20	90	58

Zubehör Deckel/ISOG Schleifscheibenaufnahme HSK-F50 // Schaft ø20 mm // Ringsatz ø50 mm

Best.-Nr.	Bezeichnung	
350050010	Montagevorrichtung Universal ø50	
350050020	Montagevorrichtung Deckel/ISOG	
350040010	*Spannmutterschlüssel TK27 für ø20	
350040011	*Spannmutterschlüssel TK27 für ø20	
350020021	*Wuchtgewichtepaar für Spannmutter ø50 // 100gmm	

Best.-Nr.	Bezeichnung	
350011020	Distanzring ø50 x ø20 x 20	
350011010	Distanzring ø50 x ø20 x 10	
350011004	Distanzring ø50 x ø20 x 4	
250001482	Sicherungsblech ø50 x 2	
350020060	Spannmutter ø50 x 6 x M20 x 1 TK27	
350015003	Stützscheibe ø50 x ø75 x ø20 x 6	
350020020	*Spannmutter mit Wuchtmöglichkeit ø50 x 8,5 M20 x 1,0 TK27	

EWAG ø80 mm // Schaft ø20 mm // RS ø35 mm

Passend auf EWAG Werkzeugschleifmaschinen für Ringsatz ø35 mm

SSA ø80 mm // ø20 mm // RS ø35 mm

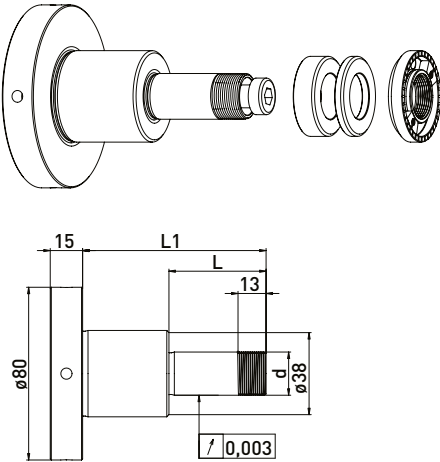

Lieferung bestückt:
Ringsatz ø35 mm, Spannmutter mit Wuchtgewichten und Spannschraube M10

Best.-Nr.	d	L	L1	Ringsatz ø35 mm	
				B 10	B 4
300140012	20	45	85	2	3

Zubehör EWAG Schleifscheibenaufnahme 80 mm // Schaft ø20 mm // Ringsatz ø35 mm

Best.-Nr.	Bezeichnung	
350020081	*Wuchtgewichtepaar für Spannmutter ø35 // 40gmm	
350040040	*Spannmutterschlüssel TK29 für ø20 für Spannmutter mit Wuchtmöglchk.	
350040041	*Spannmutterschlüssel TK29 für ø20	

Best.-Nr.	Bezeichnung	
350012004	Distanzring ø35 x ø20 x 4	
350012010	Distanzring ø35 x ø20 x 10	
350020080	*Spannmutter mit Wuchtmöglichkeit ø35 x ø40 x 8 x M20 x 1 TK29	

EWAG ø80 mm // Schaft ø20 mm // RS ø35 mm

Passend auf EWAG Werkzeugschleifmaschinen für Ringsatz ø35 mm

SSA ø80 mm // ø20 mm // RS ø35 mm

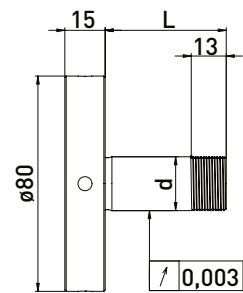
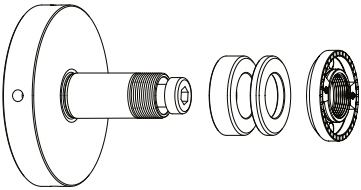

Lieferung bestückt:
Ringsatz ø35 mm, Spannmutter mit Wuchtgewichten und
Spannschraube M10

Best.-Nr.	d	L	Ringsatz ø35 mm	
			B 10	B 4
300141012	20	20	-	2
300141022	20	45	2	3

Zubehör EWAG Schleifscheibenaufnahme 80 mm // Schaft ø20 mm // Ringsatz ø35 mm

Best.-Nr.	Bezeichnung	
350020081	*Wuchtgewichtepaar für Spannmutter ø35 // 40gmm	
350040040	*Spannmutterschlüssel TK29 für ø20 für Spannmutter mit Wuchtmöglichk.	
350040041	*Spannmutterschlüssel TK29 für ø20	

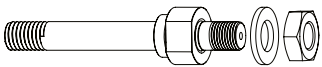

Best.-Nr.	Bezeichnung
300149001	Adapterschraube EWAG M10 für Artikel 300140012
300149002	Adapterschraube EWAG M10 für Artikel 300141022

Infolge ständiger Verbesserung und Weiterentwicklung unserer Konstruktionen, sind die Angaben und Abbildungen dieses Prospektes unverbindlich. Angaben und Einbaulängen des Maschinenherstellers sind zu beachten. Alle Angaben sind in mm.

EWAG ø80 mm // Schaft ø40 mm // RS 70 mm

Passend auf EWAG Werkzeugschleifmaschinen für Ringsatz ø70mm

SSA ø80 mm // ø40 mm // RS 70 mm

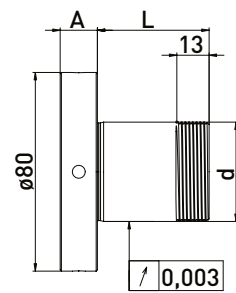
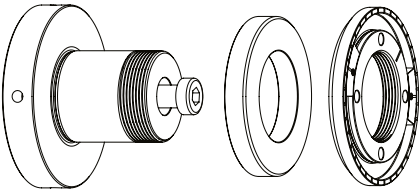

Lieferung bestückt:
Distanzring ø70 mm, Spannmutter mit Wuchtgewichten und
Spannschraube M10

Best.-Nr.	d	L	A	Ringsatz ø70 mm
				B 12
300140242	40	45	15	1

Zubehör EWAG Schleifscheibenaufnahme ø80 mm // Schaft ø40 mm // RS 70 mm

Best.-Nr.	Bezeichnung	
350020082	*Wuchtgewichtepaar für Spannmutter ø78 EWAG	

SSA ø80 mm // ø40 mm // ohne RS

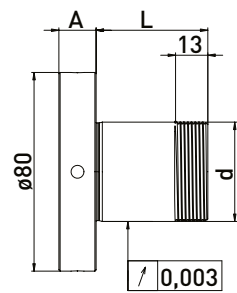
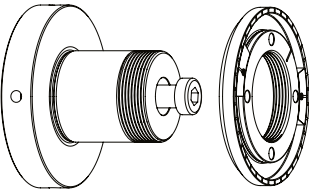

Lieferung bestückt:
Spannmutter mit Wuchtgewichten und Spannschraube M10

Best.-Nr.	d	L	A
300140212	40	20	15
300140222	40	20	30
300140232	40	20	49

Best.-Nr.	Bezeichnung	
350014012	Distanzring ø70 x ø40 x 12	
350020025	*Spannmutter mit Wuchtmöglichkeit ø78 x 8,5 x M40x1,5	

*zusammengehörige Artikel

EWAG ø125 mm // Schaft ø50 mm

Passend auf EWAG Werkzeugschleifmaschinen

SSA ø125 // ø50 mm

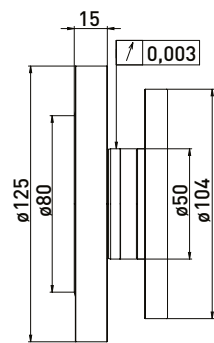
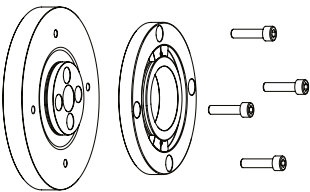

Lieferung bestückt:
Flansch und Gegenflansch mit Wuchtgewichten,
4 St. Spannschrauben M6 x 25

Best.-Nr.	Bezeichnung
300140311	Schleifscheibenaufnahme EWAG ø125 x ø50 x A15

Zubehör EWAG Schleifscheibenaufnahme 80 mm // Schaft ø20 mm // Ringsatz ø35 mm

Best.-Nr.	Bezeichnung
350020082	Wuchtgewichtepaar für Spannmutter ø78 EWAG



Haas Innenkegel ø31,75 mm (1 1/4) // Schaft ø20 mm // RS ø35 mm

Passend auf Haas Werkzeugschleifmaschinen für Ringsatz ø35 mm

SSA Innenkegel ø31,75 mm (1 1/4) // ø20 mm // RS ø35 mm

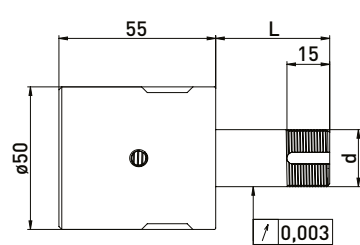
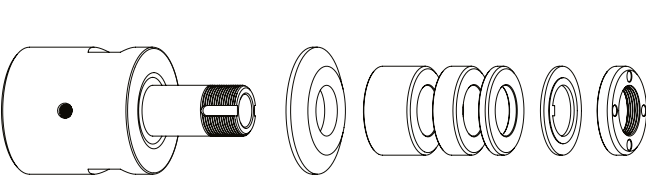

Lieferung bestückt:
mit Einbausatz, Reduzierscheibe, Ringsatz ø35 mm,
Sicherungsblech und Spannmutter

Best.-Nr.	Innenkegel	d	L	Ringsatz ø35 mm		
				B 20	B 10	B 4
300091512	31,75	20	40	-	1	3
300091522	31,75	20	60	1	1	3
300091532	31,75	20	100	2	3	3

SSA Innenkegel ø31,75 mm (1 1/4) // ø20 mm // ohne RS

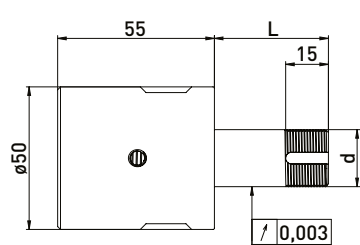
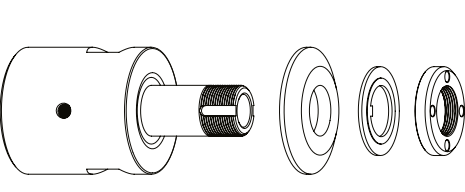

Lieferung bestückt:
mit Einbausatz, Reduzierscheibe, Sicherungsblech und
Spannmutter

Best.-Nr.	Innenkegel	d	L
300091511	31,75	20	40
300091521	31,75	20	60
300091531	31,75	20	100

Zubehör Haas Schleifscheibenaufnahme Innenkegel ø31,75 mm (1 1/4) // Schaft ø20 mm // Ringsatz 35 mm

Best.-Nr.	Bezeichnung
350050010	Montagevorrichtung Universal ø50
350040010	Spannmutterschlüssel TK27 für ø20
350040011	Spannmutterschlüssel TK27 für ø20
350040040	*Spannmutterschlüssel TK29 für ø20 für Spannmutter mit Wuchtmöglichk.
350040041	*Spannmutterschlüssel TK29 für ø20
350020081	*Wuchtgewichtepaar für Spannmutter ø35 // 40gmm
300101002	Einbausatz für NCT63 Haas
300101003	Montageschlüssel für Einbausatz NCT63 M20 x 1,5

Best.-Nr.	Bezeichnung
350012020	Distanzring ø35 x ø20 x 20
350012010	Distanzring ø35 x ø20 x 10
350012004	Distanzring ø35 x ø20 x 4
350015001	Reduzierscheibe ø50 x ø35 x ø20 x 6
350030020	Sicherungsblech ø35 x ø20 x 2
350020030	Spannmutter ø35 x 6 M20 x 1 TK27
350020080	*Spannmutter mit Wuchtmöglichkeit ø35 x ø40 x 8 x M20 x1 TK29
350015005	Stützscheibe ø35 x ø60 x ø20 x 6

*zusammengehörige Artikel

Haas Innenkegel ø31,75 mm (1 1/4) // Schaft ø20 mm // RS ø50 mm

Passend auf Haas Werkzeugschleifmaschinen für Ringsatz ø50 mm

SSA Innenkegel ø31,75 mm (1 1/4) // ø20 mm // RS ø50 mm

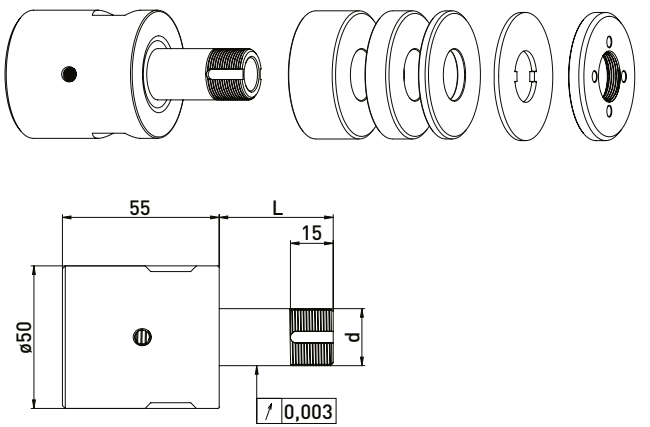

Lieferung bestückt:
mit Einbausatz, Ringsatz ø50 mm, Sicherungsblech und Spannmutter

Best.-Nr.	Innenkegel	d	L	Ringsatz ø50 mm		
				B 20	B 10	B 4
300091012	31,75	20	40	-	1	4
300091022	31,75	20	60	1	1	4
300091032	31,75	20	100	2	3	4

SSA Innenkegel ø31,75 mm (1 1/4) // ø20 mm // ohne RS

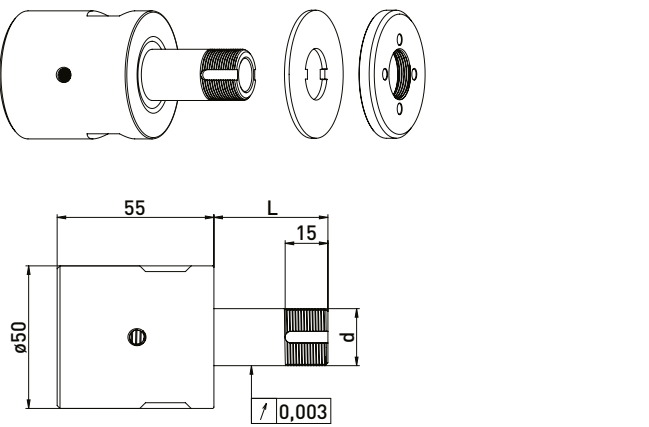

Lieferung bestückt:
mit Einbausatz, Sicherungsblech und Spannmutter

Best.-Nr.	Innenkegel	d	L
300091011	31,75	20	40
300091021	31,75	20	60
300091031	31,75	20	100

Zubehör Haas Schleifscheibenaufnahme Innenkegel ø31,75 mm (1 1/4) // Schaft ø20 mm // Ringsatz 35 mm

Best.-Nr.	Bezeichnung	
350050010	Montagevorrichtung Universal ø50	
350040010	*Spannmutterschlüssel TK27 für ø20	
350040011	*Spannmutterschlüssel TK27 für ø20	
350020021	*Wuchtgewichtepaar für Spannmutter ø50 // 100gmm	
300101002	Einbausatz für NCT63 Haas	
300101003	Montageschlüssel für Einbausatz NCT63 M20 x 1,5	

Best.-Nr.	Bezeichnung	
350011020	Distanzring ø50 x ø20 x 20	
350011010	Distanzring ø50 x ø20 x 10	
350011004	Distanzring ø50 x ø20 x 4	
350030010	Sicherungsblech ø50 x ø20 x 2	
350020020	*Spannmutter mit Wuchtmöglichkeit ø50 x 8,5 M20 x 1,0 TK27	
350015003	Stützscheibe ø50 x ø75 x ø20 x 6	
350020060	Spannmutter ø50 x 6 x M20 x 1 TK27	

Haas HSK-E50 // Schaft ø20 mm // RS ø35 mm

Passend auf Haas Werkzeugschleifmaschinen für Ringsatz ø35 mm

SSA HSK-E50 // ø20 mm // RS ø35 mm

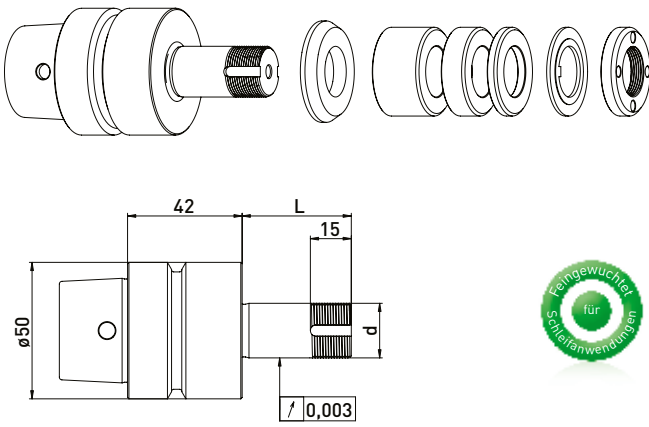

Lieferung bestückt:
Reduzierscheibe, Ringsatz ø35 mm, Sicherungsblech und Spannmutter

Best.-Nr.	HSK	d	L	Ringsatz ø35 mm		
				B 20	B 10	B 4
300092512	HSK-E50	20	40	-	1	3
300092522	HSK-E50	20	60	1	1	3
300092532	HSK-E50	20	100	2	3	3

SSA HSK-E50 // ø20 mm // ohne RS

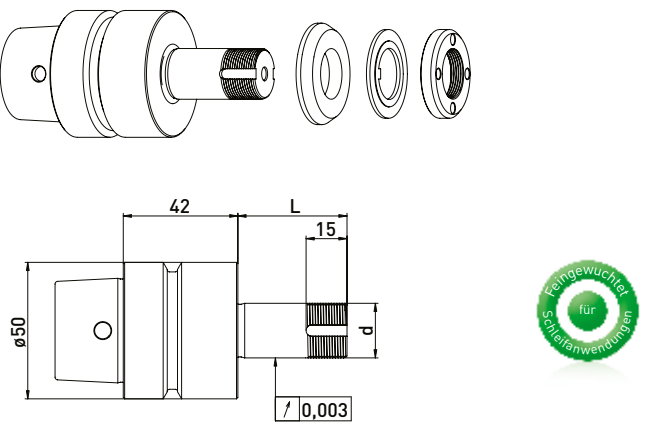

Lieferung bestückt:
Reduzierscheibe, Sicherungsblech und Spannmutter

Best.-Nr.	HSK	d	L
300092511	HSK-E50	20	40
300092521	HSK-E50	20	60
300092531	HSK-E50	20	100

Zubehör Haas Schleifscheibenaufnahme HSK-E50 // Schaft ø20 mm // Ringsatz ø35 mm

Best.-Nr.	Bezeichnung	
350050010	Montagevorrichtung Universal ø50	
350040010	Spannmutterschlüssel TK27 für ø20	
350040011	Spannmutterschlüssel TK27 für ø20	
350040040	*Spannmutterschlüssel TK29 für ø20 für Spannmutter mit Wuchtmöglichk.	
350040041	*Spannmutterschlüssel TK29 für ø20	
350020081	*Wuchtgewichtepaar für Spannmutter ø35 // 40gmm	

Best.-Nr.	Bezeichnung	
350012020	Distanzring ø35 x ø20 x 20	
350012010	Distanzring ø35 x ø20 x 10	
350012004	Distanzring ø35 x ø20 x 4	
350015001	Reduzierscheibe ø50 x ø35 x ø20 x 6	
350030020	Sicherungsblech ø35 x ø20 x 2	
350020030	Spannmutter ø35 x 6 M20 x 1 TK27	
350020080	*Spannmutter mit Wuchtmöglichkeit ø35 x ø40 x 8 x M20 x 1 TK29	
350015005	Stützscheibe ø35 x ø60 x ø20 x 6	

Haas HSK-E50 // Schaft ø20 mm // RS ø50 mm

Passend auf Haas Werkzeugschleifmaschinen für Ringsatz ø50 mm

SSA HSK-E50 // ø20 mm // RS ø50 mm

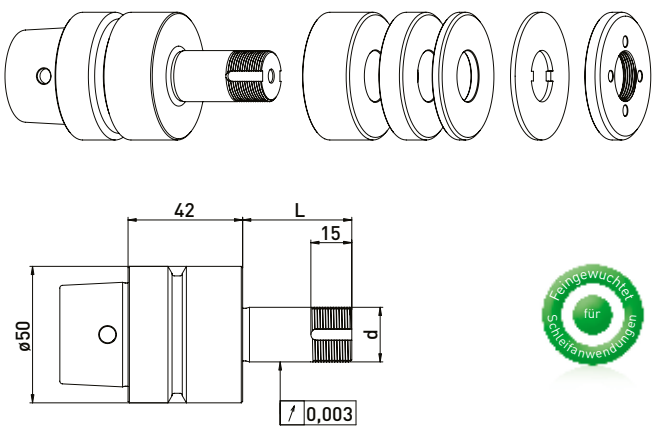

Lieferung bestückt:
Ringsatz ø50 mm, Sicherungsblech und Spannmutter

Best.-Nr.	HSK	d	L	Ringsatz ø50mm		
				B 20	B 10	B 4
300092012	HSK-E50	20	40	-	1	4
300092022	HSK-E50	20	60	1	1	4
300092032	HSK-E50	20	100	2	3	4

SSA HSK-E50 // ø20 mm // ohne RS

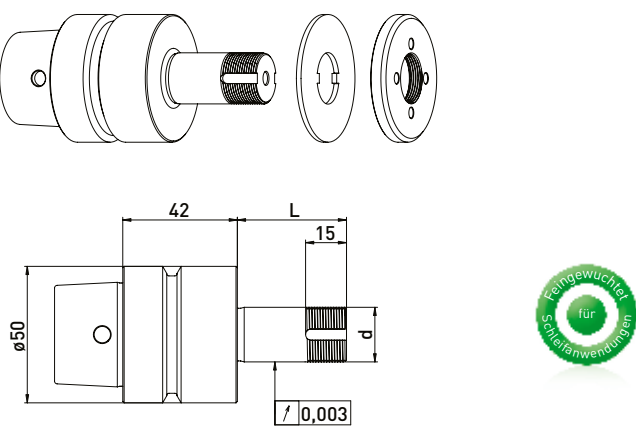

Lieferung bestückt:
Sicherungsblech und Spannmutter

Best.-Nr.	HSK	d	L
300092011	HSK-E50	20	40
300092021	HSK-E50	20	60
300092031	HSK-E50	20	100

Zubehör Haas Schleifscheibenaufnahme HSK-E50 // Schaft ø20 mm // Ringsatz ø50 mm

Best.-Nr.	Bezeichnung	
350050010	Montagevorrichtung Universal ø50	
350040010	*Spannmutterschlüssel TK27 für ø20	
350040011	*Spannmutterschlüssel TK27 für ø20	
350020021	*Wuchtgewichtepaar für Spannmutter ø50 // 100gmm	

Best.-Nr.	Bezeichnung	
350011020	Distanzring ø50 x ø20 x 20	
350011010	Distanzring ø50 x ø20 x 10	
350011004	Distanzring ø50 x ø20 x 4	
350030010	Sicherungsblech ø50 x ø20 x 2	
350020060	Spannmutter ø50 x 6 x M20 x 1 TK27	
350020020	*Spannmutter mit Wuchtmöglichkeit ø50 x 8,5 M20 x 1,0 TK27	
350015003	Stützscheibe ø50 x ø75 x ø20 x 6	

Haas HSK-E50 und HSK-E80

Passend auf Haas Werkzeugschleifmaschinen

SSA HSK-E50 und HSK-E80

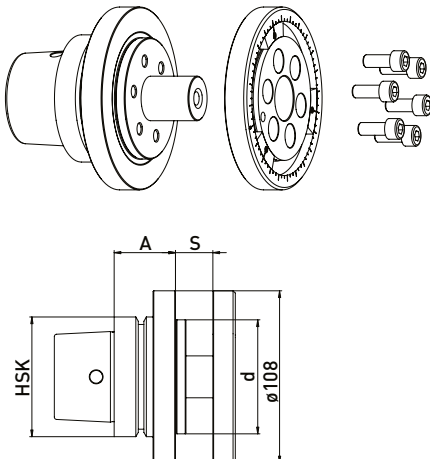

Lieferung bestückt:
Klemmflansch mit Wuchtgewichten 3 Stück,
Spannschrauben 6 Stück

Best.-Nr.	HSK	d	A	S
300093011	HSK-E50	51	42	8-25
300093111	HSK-E50	76,2	42	8-25
300094011	HSK-E80	51	42	8-25
300094111	HSK-E80	76,2	42	8-25
300094211	HSK-E80	51	55	25-40

Zubehör Haas Schleifscheibenaufnahme HSKE-50 und HSK-E80

Best.-Nr.	Bezeichnung	
250001059	Wuchtgewicht ø100 x ø80 x 7	

Hawema HSK50 // Schaft ø20 mm // RS ø35 mm

Passend auf Hawema Werkzeugschleifmaschinen für Ringsatz ø35 mm

SSA HSK50 // ø20 mm // RS ø35 mm

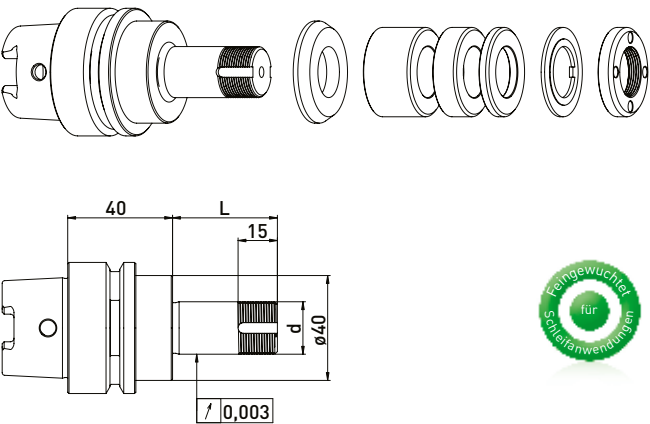

Lieferung bestückt:
Reduzierscheibe, Ringsatz ø35 mm, Sicherungsblech und Spannmutter

Best.-Nr.	HSK	d	L	Ringsatz ø35 mm		
				B 20	B 10	B 4
300012512	HSK50	20	40	-	1	3
300012522	HSK50	20	60	1	1	3
300012532	HSK50	20	75	1	2	4
300012542	HSK50	20	85	2	1	4
300012552	HSK50	20	100	2	3	3

SSA HSK50 // ø20 mm // ohne RS

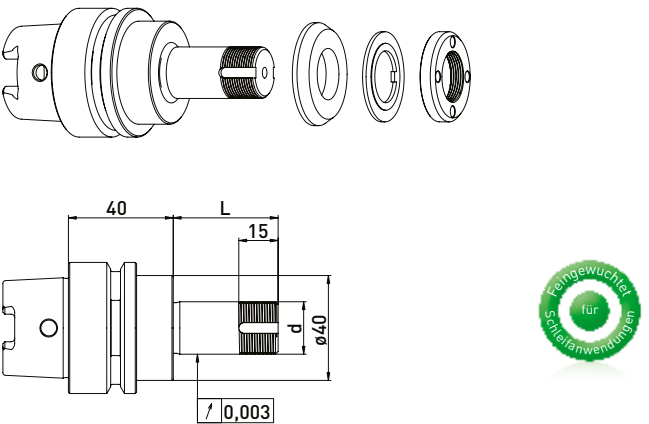

Lieferung bestückt:
Reduzierscheibe, Sicherungsblech und Spannmutter

Best.-Nr.	HSK	d	L
300012511	HSK50	20	40
300012521	HSK50	20	60
300012531	HSK50	20	75
300012541	HSK50	20	85
300012551	HSK50	20	100

Zubehör Hawema Schleifscheibenaufnahme HSK50 // ø20 mm // Ringsatz ø35 mm

Best.-Nr.	Bezeichnung
350050010	Montagevorrichtung Universal ø50
350040010	Spannmutterschlüssel TK27 für ø20
350040011	Spannmutterschlüssel TK27 für ø20
350040040	*Spannmutterschlüssel TK29 für ø20 für Spannmutter mit Wuchtmöglichk.
350040041	*Spannmutterschlüssel TK29 für ø20
350020081	*Wuchtgewichtepaar für Spannmutter ø35 // 40gmm

Best.-Nr.	Bezeichnung
350012020	Distanzring ø35 x ø20 x 20
350012010	Distanzring ø35 x ø20 x 10
350012004	Distanzring ø35 x ø20 x 4
350015006	Reduzierscheibe ø40 x ø35 x ø20 x 6
350030020	Sicherungsblech ø35 x ø20 x 2
350020030	Spannmutter ø35 x 6 M20 x 1 TK27
350020080	*Spannmutter mit Wuchtmöglichkeit ø35 x ø40 x 8 x M20 x 1 TK29
350015005	Stützscheibe ø35 x ø60 x ø20 x 6

Infolge ständiger Verbesserung und Weiterentwicklung unserer Konstruktionen, sind die Angaben und Abbildungen dieses Prospektes unverbindlich. Angaben und Einbaulängen des Maschinenherstellers sind zu beachten. Alle Angaben sind in mm.

Hawema HSK50 // Schaft ø20 mm // RS ø50 mm

Passend auf Hawema Werkzeugschleifmaschinen für Ringsatz ø50 mm

SSA HSK50 // ø20 mm // RS ø50 mm

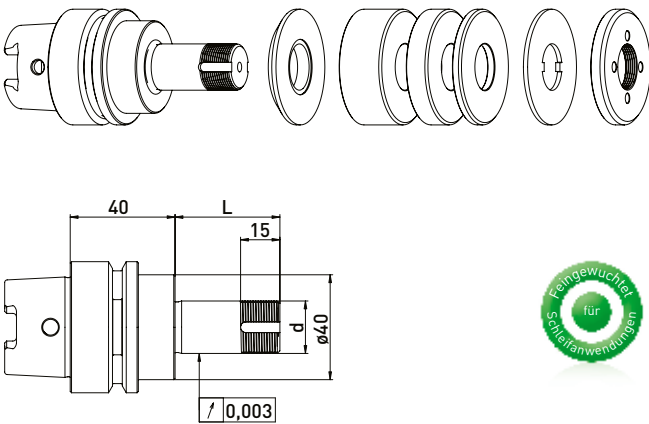

Lieferung bestückt:
Reduzierscheibe, Ringsatz ø50 mm, Sicherungsblech und Spannmutter

Best.-Nr.	HSK	d	L	Ringsatz ø50mm		
				B 20	B 10	B 4
300012012	HSK50	20	40	-	1	3
300012022	HSK50	20	60	1	1	3
300012032	HSK50	20	75	1	2	4
300012042	HSK50	20	85	2	1	4
300012052	HSK50	20	100	2	3	3

Zubehör Hawema Schleifscheibenaufnahme HSK50 // ø20 mm // Ringsatz ø50 mm

Best.-Nr.	Bezeichnung
350050010	Montagevorrichtung Universal ø50
350040010	*Spannmutterschlüssel TK27 für ø20
350040011	*Spannmutterschlüssel TK27 für ø20
350020021	*Wuchtgewichtepaar für Spannmutter ø50 // 100gmm

SSA HSK50 // ø20 mm // ohne RS

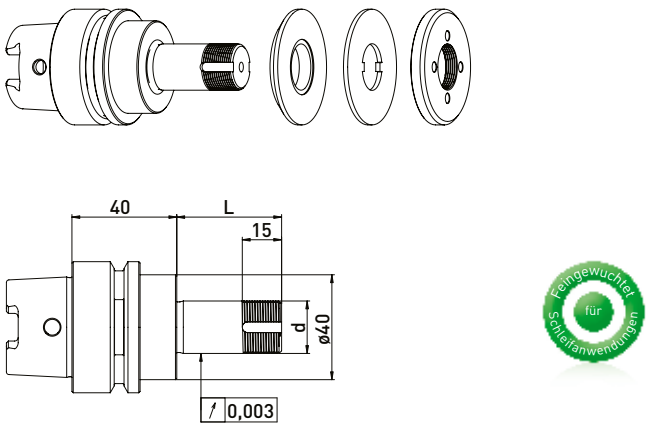

Lieferung bestückt:
Reduzierscheibe, Sicherungsblech und Spannmutter

Best.-Nr.	HSK	d	L
300012011	HSK50	20	40
300012021	HSK50	20	60
300012031	HSK50	20	75
300012041	HSK50	20	85
300012051	HSK50	20	100

Best.-Nr.	Bezeichnung
350011020	Distanzring ø50 x ø20 x 20
350011010	Distanzring ø50 x ø20 x 10
350011004	Distanzring ø50 x ø20 x 4
350015002	Reduzierscheibe ø40 x ø50 x ø20 x 6
350030010	Sicherungsblech ø50 x ø20 x 2
350020060	Spannmutter ø50 x 6 x M20 x 1 TK27
350020020	*Spannmutter mit Wuchtmöglichkeit ø50 x 8,5 M20 x 1,0 TK27
350015003	Stützscheibe ø50 x ø75 x ø20 x 6

*zusammengehörige Artikel

Reinecker HSK50 // Schaft ø20 mm // RS ø35 mm

Passend auf Reinecker Werkzeugschleifmaschinen für Ringsatz ø35 mm

SSA HSK50 // ø20 mm // RS ø35 mm

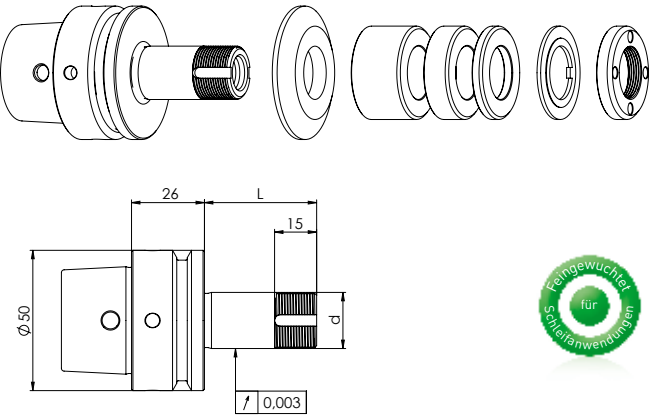

Lieferung bestückt:
Reduzierscheibe, Ringsatz ø35 mm, Sicherungsblech und Spannmutter

Best.-Nr.	HSK	d	L	Ringsatz ø35 mm		
				B 20	B 10	B 4
300072512	HSK50	20	40	-	1	3
300072522	HSK50	20	60	1	1	3
300072532	HSK50	20	85	2	1	4
300072542	HSK50	20	110	3	2	3
300072552	HSK50	20	25	-	-	2
300072562	HSK50	20	50	-	2	3
300072572	HSK50	20	75	2	1	2

SSA HSK50 // ø20 mm // ohne RS

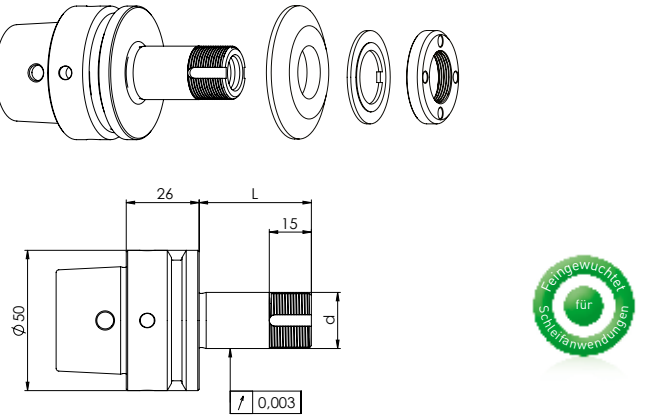

Lieferung bestückt:
Reduzierscheibe, Sicherungsblech und Spannmutter

Best.-Nr.	HSK	d	L
300072511	HSK50	20	40
300072521	HSK50	20	60
300072531	HSK50	20	85
300072541	HSK50	20	110
300072551	HSK50	20	25
300072561	HSK50	20	50
300072571	HSK50	20	75

Zubehör Reinecker Schleifscheibenaufnahme SSA HSK50 // ø20 mm // Ringsatz ø35 mm

Best.-Nr.	Bezeichnung
350050010	Montagevorrichtung Universal ø50
350040010	Spannmutterschlüssel TK27 für ø20
350040011	Spannmutterschlüssel TK27 für ø20
350040040	*Spannmutterschlüssel TK29 für ø20 für Spannmutter mit Wuchtmöglichk.
350040041	*Spannmutterschlüssel TK29 für ø20
350020081	*Wuchtgewichtepaar für Spannmutter ø35 // 40gmm

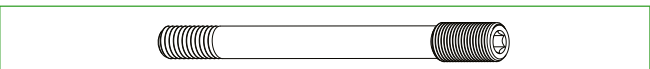

Best.-Nr.	Bezeichnung
250000253	Spannschraube Reinecker L40 - ø12 x 116
250000254	Spannschraube Reinecker L60 - ø12 x 136
250000255	Spannschraube Reinecker L85 - ø12 x 161
250000256	Spannschraube Reinecker L110 - ø12 x 186

Infolge ständiger Verbesserung und Weiterentwicklung unserer Konstruktionen, sind die Angaben und Abbildungen dieses Prospektes unverbindlich. Angaben und Einbaulängen des Maschinenherstellers sind zu beachten. Alle Angaben sind in mm.

Reinecker HSK50 // Schaft ø20 mm // RS ø50 mm

Passend auf Reinecker Werkzeugschleifmaschinen für Ringsatz ø50 mm

SSA HSK50 // ø20 mm // RS ø50 mm

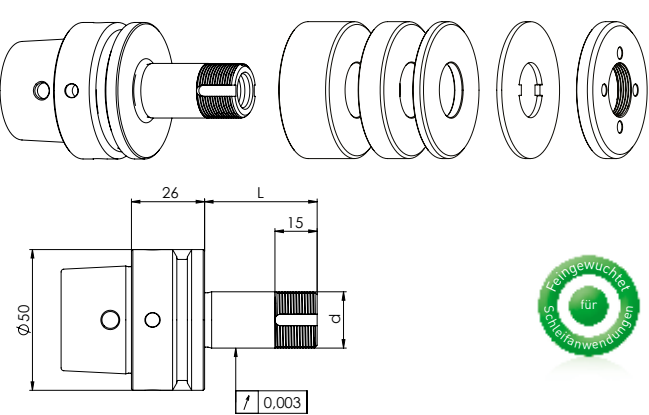

Lieferung bestückt:
Ringsatz ø50 mm, Sicherungsblech und Spannmutter

Best.-Nr.	HSK	d	L	Ringsatz ø50mm		
				B 20	B 10	B 4
300072012	HSK50	20	40	-	1	4
300072022	HSK50	20	60	1	1	4
300072032	HSK50	20	85	2	2	3
300072042	HSK50	20	110	3	2	4
300072052	HSK50	20	25	-	-	3
300072062	HSK50	20	50	1	1	2
300072072	HSK50	20	75	2	1	3

SSA HSK50 // ø20 mm // ohne RS

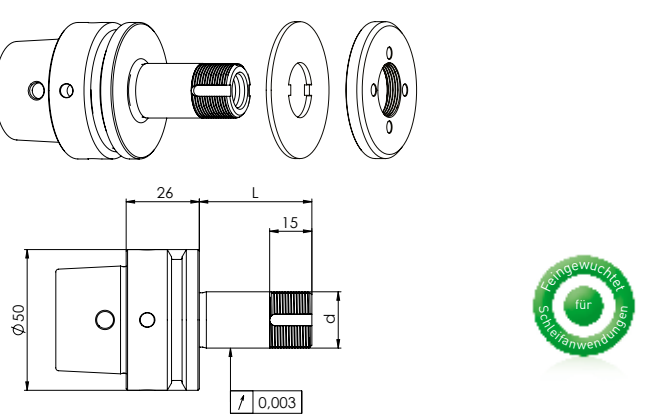

Lieferung bestückt:
Sicherungsblech und Spannmutter

Best.-Nr.	HSK	d	L
300072011	HSK50	20	40
300072021	HSK50	20	60
300072031	HSK50	20	85
300072041	HSK50	20	110
300072051	HSK50	20	25
300072061	HSK50	20	50
300072071	HSK50	20	75

Zubehör Reinecker Schleifscheibenaufnahme SSA HSK50 // ø20 mm // Ringsatz ø50 mm

Best.-Nr.	Bezeichnung
350050010	Montagevorrichtung Universal ø50
350040010	*Spannmutterschlüssel TK27 für ø20
350040011	*Spannmutterschlüssel TK27 für ø20
350020021	*Wuchtgewichtepaar für Spannmutter ø50 // 100gmm



Best.-Nr.	Bezeichnung
250000253	Spannschraube Reinecker L40 - ø12 x 116
250000254	Spannschraube Reinecker L60 - ø12 x 136
250000255	Spannschraube Reinecker L85 - ø12 x 161
250000256	Spannschraube Reinecker L110 - ø12 x 186

*zusammengehörige Artikel

Best.-Nr.	Bezeichnung
350011020	Distanzring ø50 x ø20 x 20
350011010	Distanzring ø50 x ø20 x 10
350011004	Distanzring ø50 x ø20 x 4
350015003	Stützscheibe ø50 x ø75 x ø20 x 6
350030010	Sicherungsblech ø50 x ø20 x 2
350020060	Spannmutter ø50 x 6 x M20 x 1 TK27
350020020	*Spannmutter mit Wuchtmöglichkeit ø50 x 8,5 M20 x 1,0 TK27

Reinecker HSK50 // Schaft ø31,75 mm (1¼) // RS ø60 mm

Passend auf Reinecker Werkzeugschleifmaschinen für Ringsatz ø60 mm

SSA HSK50 // ø20 mm // RS ø35 mm

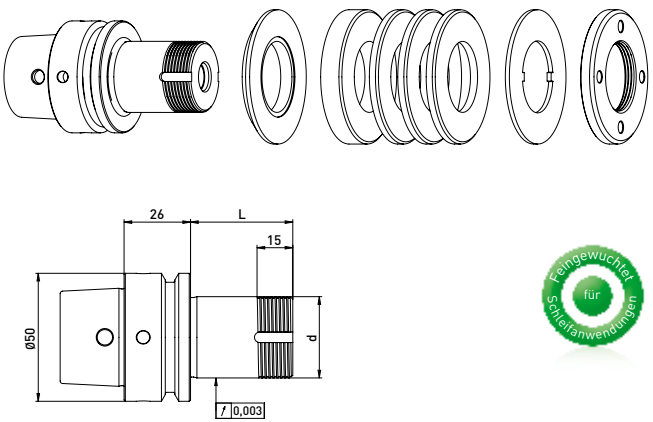

Lieferung bestückt:
mit Ringsatz ø60 mm, Sicherungsblech und Spannmutter

Best.-Nr.	HSK	d	L	Ringsatz ø60 mm		
				B 20	B 10	B 4
300072112	HSK50	31,75	40	-	2	3
300072122	HSK50	31,75	60	1	1	3
300072132	HSK50	31,75	85	2	2	4
300072142	HSK50	31,75	100	3	2	3

SSA HSK50 // ø20 mm // ohne RS

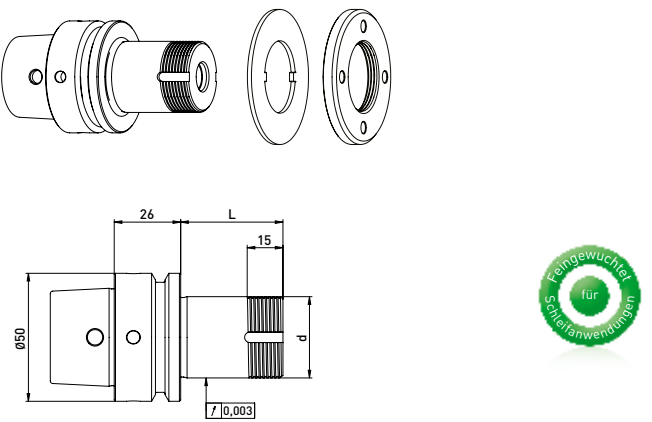

Lieferung bestückt:
mit Sicherungsblech und Spannmutter

Best.-Nr.	HSK	d	L
300072111	HSK50	31,75	40
300072121	HSK50	31,75	60
300072131	HSK50	31,75	85
300072141	HSK50	31,75	100

Zubehör Reinecker Schleifscheibenaufnahme HSK50 // Schaft ø31,75 mm (1¼) // Ringsatz ø60 mm

Best.-Nr.	Bezeichnung
350050010	Montagevorrichtung Universal ø50
350040030	*Spannmutterschlüssel TK39 für Spannmutter mit Wuchtmöglch.
350040020	Spannmutterschlüssel TK45 für ø32
350020023	*Wuchtgewichtepaar für Spannmutter ø60 // 200gmm
Best.-Nr.	Bezeichnung
250000253	Spannschraube Reinecker L40 - ø12 x 116
250000254	Spannschraube Reinecker L60 - ø12 x 136
250000255	Spannschraube Reinecker L85 - ø12 x 161
250000256	Spannschraube Reinecker L110 - ø12 x 186

Best.-Nr.	Bezeichnung
350011420	Distanzring ø60 x ø31,75 x 20
350011410	Distanzring ø60 x ø31,75 x 10
350011404	Distanzring ø60 x ø31,75 x 4
350015009	Stützscheibe
350030060	Sicherungsblech ø60 x ø32 x 1,8
350020066	Spannmutter ø60 x 6 x M32 x 1,5 TK45
350020022	*Spannmutter mit Wuchtmöglichkeit ø60 x 9 M32 x 1,5 TK39

Rollomatic ø25 mm // Schaft ø20 mm // RS ø50 mm

Passend auf Rollomatic Werkzeugschleifmaschinen für Ringsatz ø50 mm

SSA HSK50 // ø20 mm // RS ø50 mm

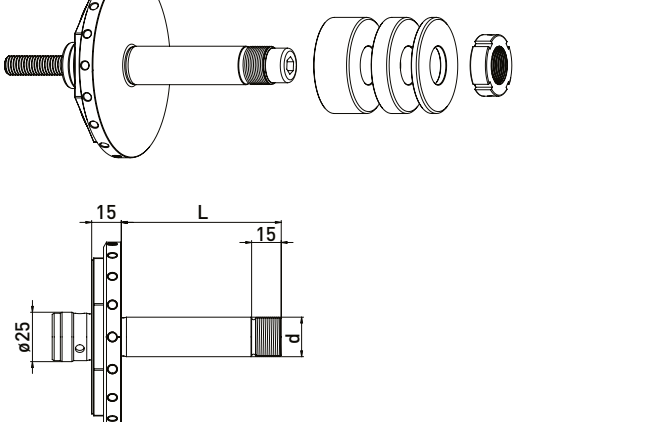

Lieferung bestückt:
Ringsatz ø50 mm, Spannschraube M10 und Spannmutter

Best.-Nr.	d	L	Ringsatz ø50 mm		
			B 20	B 10	B 4
300150412	20	50	-	2	4
300150422	20	81	1	3	4

Zubehör Rollomatic Schleifscheibenaufnahme ø25 mm // Schaft ø20 mm // RS ø50 mm

Best.-Nr.	Bezeichnung
350040051	Hakenschlüssel mit Nase 30 - 32 mm

Best.-Nr.	Bezeichnung
350011520	Distanzring Rollomatic ø50 x ø20 x 20
350011510	Distanzring Rollomatic ø50 x ø20 x 10
350011504	Distanzring Rollomatic ø50 x ø20 x 4
350020120	Präzisionsstellmutter MRR20x1 M20 x 1,0- ø32 x 10
350015003	Stützscheibe ø50 x ø75 x ø20 x 6

Rollomatic ø25 mm // Schaft ø31,75 mm (1¼)

Passend auf Rollomatic Werkzeugschleifmaschinen

SSA ø25 mm // ø31,75 mm

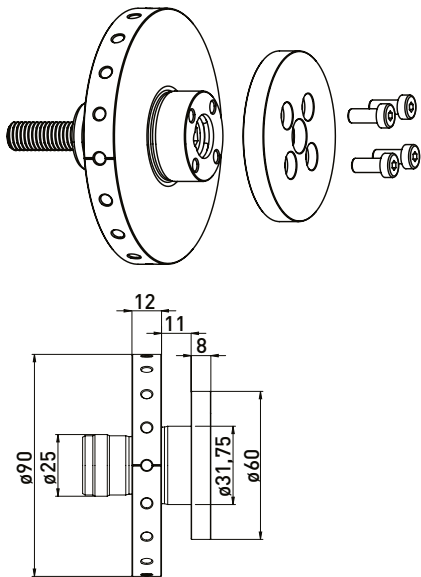

Lieferung bestückt:
Spannflansch, 4 Stück Zylinderschrauben M5 x 12 und
Spannschraube M10

Best.-Nr.	Bezeichnung
300150510	Schleifscheibenaufnahme Rollomatic ø31,75 x 11

Rollomatic ø25 mm // Schaft ø31,75 mm (1¼) // RS ø60 mm

Passend auf Rollomatic Werkzeugschleifmaschinen für Ringsatz ø60 mm

SSA ø25 mm // ø31,75 mm (1¼) // RS ø60 mm

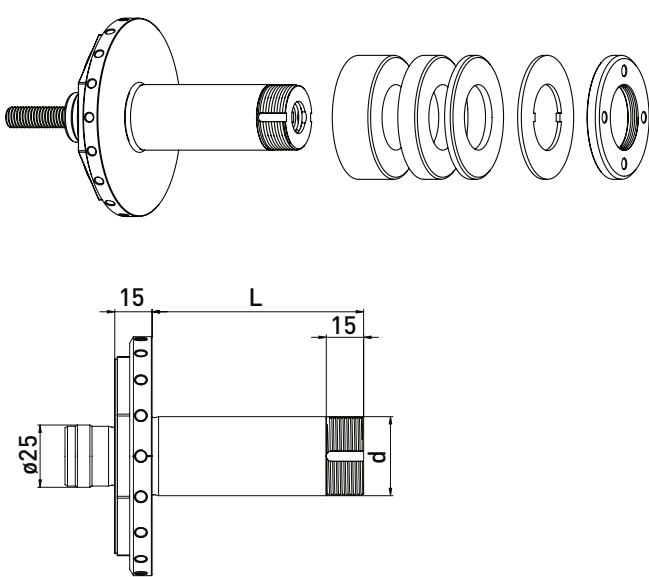

Lieferung bestückt:
Ringsatz ø60 mm, Spannschraube M10, Sicherungsblech
und Spannmutter

Best.-Nr.	d	L	Ringsatz ø60 mm		
			B 20	B 10	B 4
300150212	31,75	50	-	2	4
300150222	31,75	85	2	2	3
300150232	31,75	115	3	3	3

Zubehör Rollomatic Schleifscheibenaufnahme ø25 mm // ø31,75 mm (1¼) // RS ø60 mm

Best.-Nr.	Bezeichnung
350040020	Spannmutterschlüssel TK45 für ø32

Best.-Nr.	Bezeichnung	
350011620	Distanzring Rollomatic ø60 x ø31,75 x 20	
350011610	Distanzring Rollomatic ø60 x ø31,75 x 10	
350011604	Distanzring Rollomatic ø60 x ø31,75 x 4	
350030060	Sicherungsblech ø60 x ø32 x 1,8	
350020066	Spannmutter ø60 x 6 x M32x1,5 TK45	

Rollomatic ø25 mm // Schaft ø32 // RS ø60 mm

Passend auf Rollomatic Werkzeugschleifmaschinen für Ringsatz ø60 mm

SSA ø25 mm // ø32 mm // RS ø60 mm

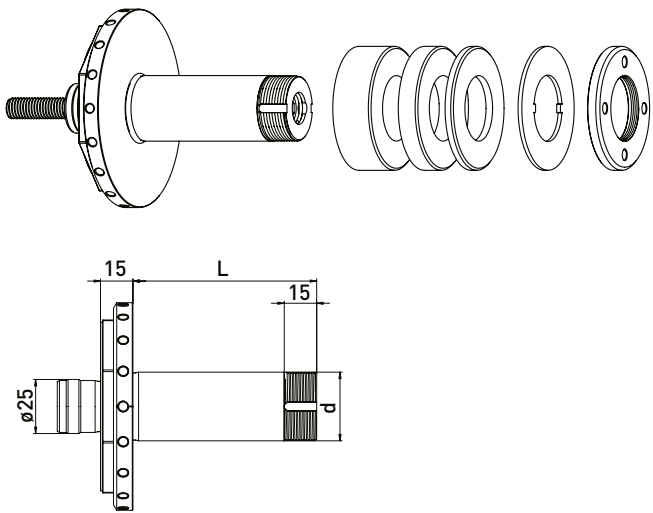

Lieferung bestückt:
Ringsatz ø60 mm, Spannschraube M10, Sicherungsblech und Spannmutter

Best.-Nr.	d	L	Ringsatz ø60 mm		
			B 20	B 10	B 4
300150312	32	50	-	2	4
300150322	32	85	2	2	3
300150332	32	115	3	3	3

Zubehör Rollomatic Schleifscheibenaufnahme ø25 mm // Schaft ø32 mm // RS ø60 mm

Best.-Nr.	Bezeichnung	Best.-Nr.	Bezeichnung
350040020	Spannmutterschlüssel TK45 für ø32	350011320	Distanzring ø60 x ø32 x 20
		350011310	Distanzring ø60 x ø32 x 10
		350011304	Distanzring ø60 x ø32 x 4
		350030060	Sicherungsblech ø60 x ø32 x 1,8
		350020066	Spannmutter ø60 x 6 x M32 x 1,5 TK45

Rollomatic ø25 mm // gestufter Schaft ø25, ø35, ø50 mm

Passend auf Rollomatic Werkzeugschleifmaschinen

SSA ø25 mm // gestufter Schaft

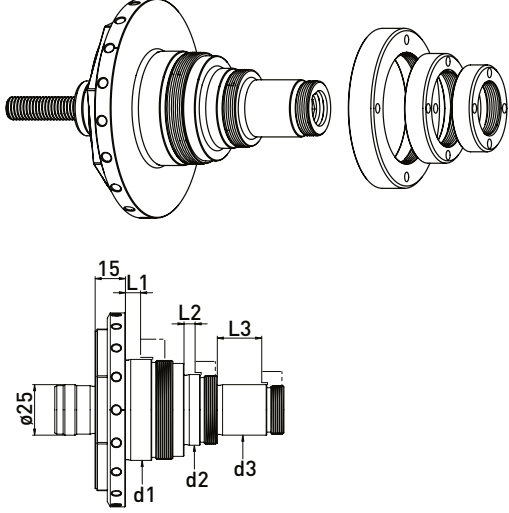

Lieferung bestückt:
je 1 Stück Spannmutter ø38 (350020110), ø48 (350020111), ø70 (350020113) und Spannschraube M10

Best.-Nr.	L1	L2	L3	d1	d2	d3
300150111	11,5	5,5	5,5	50	35	25
300150121	7,5	5,5	22	50	35	25

Lieferung bestückt:
je 1 Stück Spannmutter ø38 (350020110), ø58 (350020112) und Spannschraube M10

Best.-Nr.	L1	L2	L3	d1	d2	d3
300150131	11,5	5,5		40	25	

Lieferung bestückt:
je 1 Stück Spannmutter ø38 (350020110), ø70 (350020113) und Spannschraube M10

Best.-Nr.	L1	L2	L3	d1	d2	d3
300150141	11,5	5,5		50	25	

Zubehör Rollomatic Schleifscheibenaufnahme ø25 mm // gestufter Schaft ø25, ø35, ø50 mm

Best.-Nr.	Bezeichnung	für d	Best.-Nr.	Bezeichnung
350020110	Spannmutter Rollomatic ø38 x 10 M24 x 1	25	350016001	Distanzring ø38 x ø25 x 5
350020111	Spannmutter Rollomatic ø48 x 10 M34 x 1	35	350016003	Distanzring ø70 x ø50 x 5
350020113	Spannmutter Rollomatic ø70 x 12 M49 x 1	50	350016005	Distanzring ø48 x ø35 x 5

Rollomatic HSK50 // gestufter Schaft ø25, ø35, ø50 mm

Passend auf Rollomatic Werkzeugschleifmaschinen

SSA HSK50 // gestufter Schaft

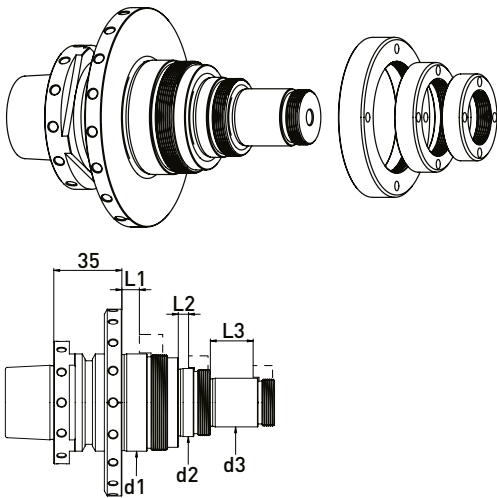

Lieferung bestückt:
je 1 Stück Spannmutter ø38 (350020110), ø48 (350020111),
ø70 (350020113) und Spannschraube M10

Best.-Nr.	L1	L2	L3	d1	d2	d3
300150921	7,5	5,5	22	50	35	25

Zubehör Rollomatic Schleifscheibenaufnahme ø25 mm // gestufter Schaft ø25, ø35, ø50 mm

Best.-Nr.	Bezeichnung	für d
350020110	Spannmutter Rollomatic ø38 x 10 M24 x 1	25
350020111	Spannmutter Rollomatic ø48 x 10 M34 x 1	35
350020112	Spannmutter Rollomatic ø58 x 11 M39 x 1	40
350020113	Spannmutter Rollomatic ø70 x 12 M49 x 1	50

Best.-Nr.	Bezeichnung
350016001	Distanzring ø38 x ø25 x 5
350016002	Distanzring ø58 x ø40 x 5
350016003	Distanzring ø70 x ø50 x 5
350016005	Distanzring ø48 x ø35 x 5

Rollomatic HSK-E50 // Schaft ø20 mm // RS ø50 mm

Passend auf Rollomatic Werkzeugschleifmaschinen für Ringsatz ø50 mm

SSA HSK-E50 // ø20 mm // RS ø50 mm

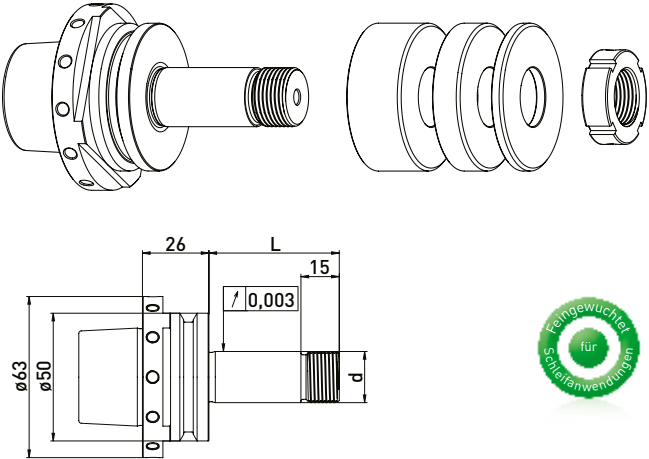

Lieferung bestückt:
Ringsatz ø50 mm und Spannmutter

Best.-Nr.	HSK	d	L	Ringsatz ø50 mm		
				B 20	B 10	B 4
300150612	HSK-E50	20	51	1	1	2
300150632	HSK-E50	20	81	2	2	2

SSA HSK-E50 // ø20 mm // ohne RS

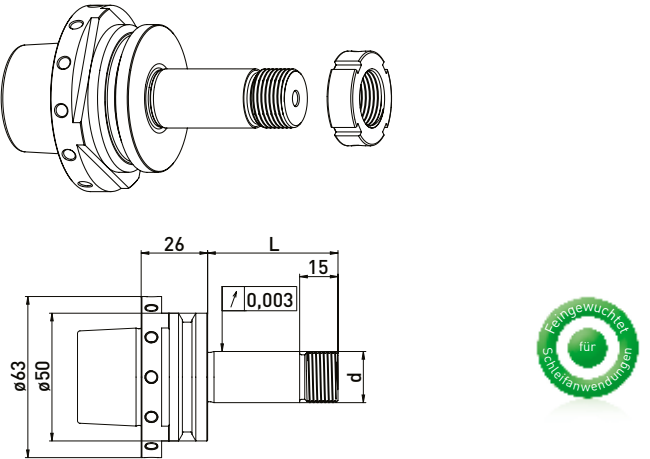

Lieferung bestückt:
mit Spannmutter

Best.-Nr.	HSK	d	L
300150611	HSK-E50	20	51
300150631	HSK-E50	20	81

Zubehör Rollomatic Schleifscheibenaufnahme HSK-E50 // Schaft ø20 mm // RS ø50 mm

Best.-Nr.	Bezeichnung
350040051	Hakenschlüssel mit Nase 30 - 32 mm

Best.-Nr.	Bezeichnung
350011520	Distanzring Rollomatic ø50 x ø20 x 20
350011510	Distanzring Rollomatic ø50 x ø20 x 10
350011504	Distanzring Rollomatic ø50 x ø20 x 4
350020121	Präzisionsstellmutter MRR20 x 1,5 M20 x 1,5 ø32 x 10
350015003	Stützscheibe ø50 x ø75 x ø20 x 6

Rollomatic HSK-E50 // Schaft ø31,75 mm (1¼) // RS ø60 mm

Passend auf Rollomatic Werkzeugschleifmaschinen für Ringsatz ø60 mm

SSA HSK-E50 // Schaft ø31,75 mm // RS ø60 mm

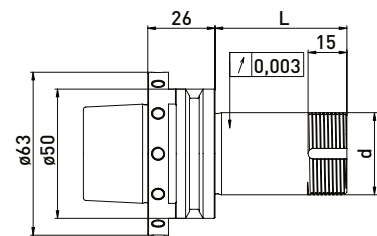
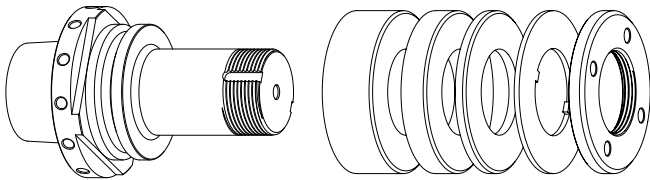

Lieferung bestückt:
Ringsatz ø60 mm, Sicherungsblech und Spannmutter

Best.-Nr.	HSK	d	L	Ringsatz ø60 mm		
				B 20	B 10	B 4
300150712	HSK-50E	31,75	51	-	1	3
300150732	HSK-50E	31,75	81	1	1	3

SSA HSK-E50 // Schaft ø31,75 mm //ohne Ringsatz

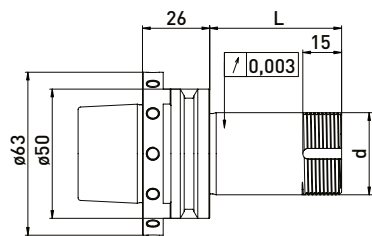
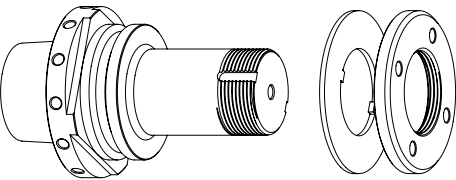

Lieferung bestückt:
Sicherungsblech und Spannmutter

Best.-Nr.	HSK	d	L
300150711	HSK-50E	31,75	51
300150731	HSK-50E	31,75	81

Zubehör Rollomatic Schleifscheibenaufnahme HSK-E50 // Schaft ø31,75 mm (1¼) // Ringsatz ø60 mm

Best.-Nr.	Bezeichnung	
350040030	*Spannmutterschlüssel TK39 für Spannmutter mit Wuchtmöglichk.	
350040020	Spannmutterschlüssel TK45 für ø32	
350020023	*Wuchtgewichtepaar für Spannmutter ø60 // 200gmm	

Best.-Nr.	Bezeichnung	
350011420	Distanzring ø60 x ø31,75 x 20	
350011410	Distanzring ø60 x ø31,75 x 10	
350011404	Distanzring ø60 x ø31,75 x 4	
350030060	Sicherungsblech ø60 x ø32 x 1,8	
350020066	Spannmutter ø60 x 6 x M32 x 1,5 TK45	
350020022	*Spannmutter mit Wuchtmöglichkeit ø60 x 9 M32 x 1,5 TK39	

Saacke HSK50 // Schaft ø20 mm // RS ø35 mm

Passend auf Saacke Werkzeugschleifmaschinen für Ringsatz ø35 mm

SSA HSK50 // ø20 mm // RS ø35 mm

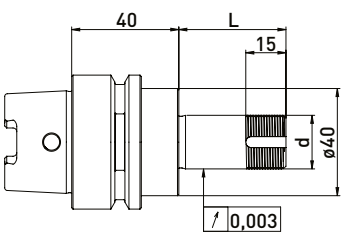
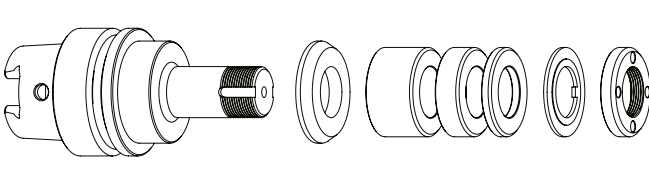

Lieferung bestückt:
Reduzierscheibe, Ringsatz ø35 mm, Sicherungsblech und Spannmutter

Best.-Nr.	HSK	d	L	Ringsatz ø35 mm		
				B 20	B 10	B 4
300012512	HSK50	20	40	-	1	3
300012522	HSK50	20	60	1	1	3
300012532	HSK50	20	75	1	2	4
300012542	HSK50	20	85	2	1	4
300012552	HSK50	20	100	2	3	3

SSA HSK50 // ø20 mm // ohne RS

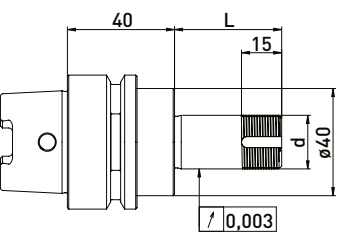
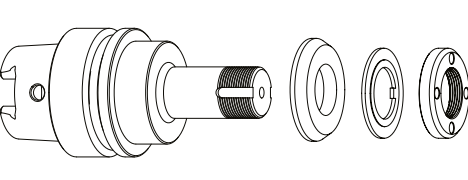

Lieferung bestückt:
Reduzierscheibe, Sicherungsblech und Spannmutter

Best.-Nr.	HSK	d	L
300012511	HSK50	20	40
300012521	HSK50	20	60
300012531	HSK50	20	75
300012541	HSK50	20	85
300012551	HSK50	20	100

Zubehör Saacke Schleifscheibenaufnahme HSK50 // Schaft ø20 mm // Ringsatz ø35 mm

Best.-Nr.	Bezeichnung	
350050010	Montagevorrichtung Universal ø50	
350040010	Spannmutterschlüssel TK27 für ø20	
350040011	Spannmutterschlüssel TK27 für ø20	
350040040	*Spannmutterschlüssel TK29 für ø20 für Spannmutter mit Wuchtmöglichk.	
350040041	*Spannmutterschlüssel TK29 für ø20	
350020081	*Wuchtgewichtepaar für Spannmutter ø35 // 40gmm	

Best.-Nr.	Bezeichnung	
350012020	Distanzring ø35 x ø20 x 20	
350012010	Distanzring ø35 x ø20 x 10	
350012004	Distanzring ø35 x ø20 x 4	
350015006	Reduzierscheibe ø40 x ø35 x ø20 x 6	
350030020	Sicherungsblech ø35 x ø20 x 2	
350020030	Spannmutter ø35 x 6 M20 x 1 TK27	
350020080	*Spannmutter mit Wuchtmöglichkeit ø35 x ø40 x 8 x M20 x 1 TK29	
350015005	Stützscheibe ø35 x ø60 x ø20 x 6	

Saacke HSK50 // Schaft ø20 mm // RS ø50 mm

Passend auf Saacke Werkzeugschleifmaschinen für Ringsatz ø50 mm

SSA HSK50 // ø20 mm // RS ø50 mm

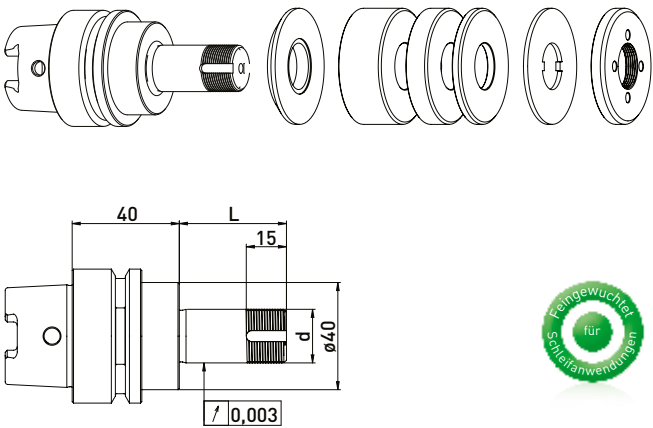

Lieferung bestückt:
Reduzierscheibe, Ringsatz ø50 mm, Sicherungsblech und Spannmutter

Best.-Nr.	HSK	d	L	Ringsatz ø50 mm		
				B 20	B 10	B 4
300012012	HSK50	20	40	-	1	3
300012022	HSK50	20	60	1	1	3
300012032	HSK50	20	75	1	2	4
300012042	HSK50	20	85	2	1	4
300012052	HSK50	20	100	2	3	3

SSA HSK50 // ø20 mm // ohne RS

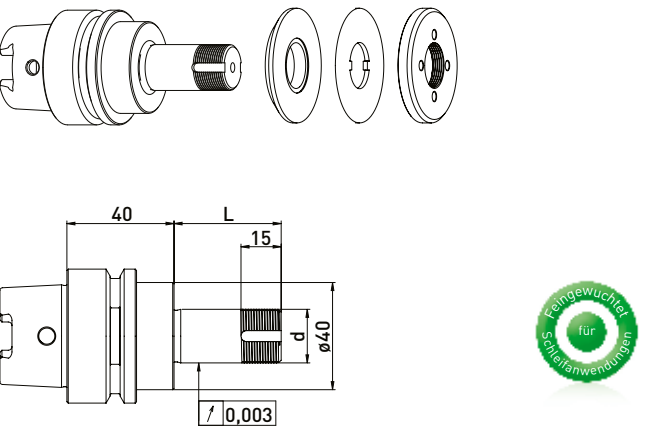

Lieferung bestückt:
Reduzierscheibe, Sicherungsblech und Spannmutter

Best.-Nr.	HSK	d	L
300012011	HSK50	20	40
300012021	HSK50	20	60
300012031	HSK50	20	75
300012041	HSK50	20	85
300012051	HSK50	20	100

Zubehör Saacke Schleifscheibenaufnahme HSK50 // Schaft ø20 mm // Ringsatz ø50 mm

Best.-Nr.	Bezeichnung
350050010	Montagevorrichtung Universal ø50
350040010	*Spannmutterschlüssel TK27 für ø20
350040011	*Spannmutterschlüssel TK27 für ø20
350020021	*Wuchtgewichtepaar für Spannmutter ø50 // 100gmm

Best.-Nr.	Bezeichnung
350011020	Distanzring ø50 x ø20 x 20
350011010	Distanzring ø50 x ø20 x 10
350011004	Distanzring ø50 x ø20 x 4
350030010	Sicherungsblech ø50 x ø20 x 2
350020060	Spannmutter ø50 x 6 x M20 x 1 TK27
350020020	*Spannmutter mit Wuchtmöglichkeit ø50 x 8,5 M20 x 1,0 TK27
350015002	Reduzierscheibe ø40 x ø50 x ø20 x 6

Saacke HSK50 // Schaft ø31,75 mm // RS ø60 mm

Passend auf Saacke Werkzeugschleifmaschinen für Ringsatz ø60 mm

SSA HSK50 // ø31,75 mm // RS ø60 mm

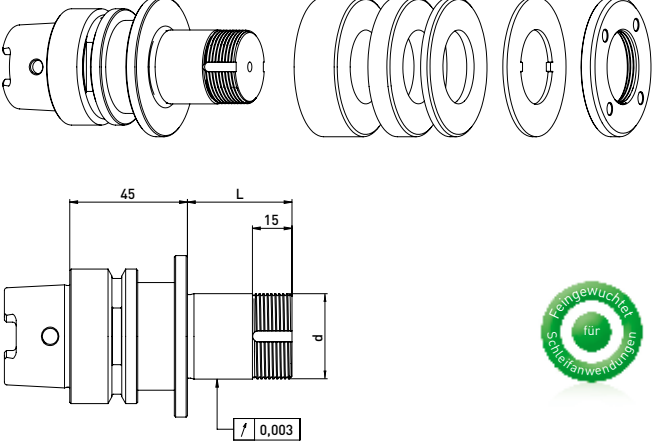

Lieferung bestückt:
Reduzierscheibe, Ringsatz ø60 mm, Sicherungsblech und Spannmutter

Best.-Nr.	HSK	d	L	Ringsatz ø60 mm		
				B 20	B 10	B 4
300012112	HSK50	31,75	40	-	1	3
300012122	HSK50	31,75	60	1	1	3
300012132	HSK50	31,75	75	1	2	4
300012142	HSK50	31,75	85	2	1	4
300012152	HSK50	31,75	100	2	3	3

SSA HSK50 // ø31,75 mm // ohne RS

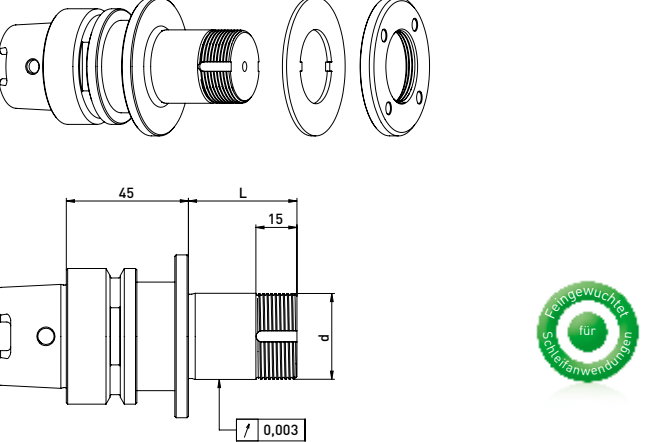

Lieferung bestückt:
Reduzierscheibe, Sicherungsblech und Spannmutter

Best.-Nr.	HSK	d	L
300012111	HSK50	31,75	40
300012121	HSK50	31,75	60
300012131	HSK50	31,75	75
300012141	HSK50	31,75	85
300012151	HSK50	31,75	100

Zubehör Saacke Schleifscheibenaufnahme HSK50 // Schaft ø31,75 mm // Ringsatz ø60 mm

Best.-Nr.	Bezeichnung
350050010	Montagevorrichtung Universal ø50
350040030	*Spannmutterschlüssel TK39 für Spannmutter mit Wuchtmöglichk.
350040020	Spannmutterschlüssel TK45 für ø32
350020023	*Wuchtgewichtepaar für Spannmutter ø60 // 200gmm

Best.-Nr.	Bezeichnung
350011420	Distanzring ø60 x ø31,75 x 20
350011410	Distanzring ø60 x ø31,75 x 10
350011404	Distanzring ø60 x ø31,75 x 4
350015009	Stützscheibe
350030060	Sicherungsblech ø60 x ø32 x 1,8
350020066	Spannmutter ø60 x 6 x M32 x 1,5 TK45
350020022	*Spannmutter mit Wuchtmöglichkeit ø60 x 9 M32 x 1,5 TK39

Saacke Kurzkegel // Schaft ø20 mm // RS ø50 mm

Passend auf Saacke Werkzeugschleifmaschinen für Ringsatz ø50 mm

SSA Kurzkegel // ø20 mm // RS ø50 mm

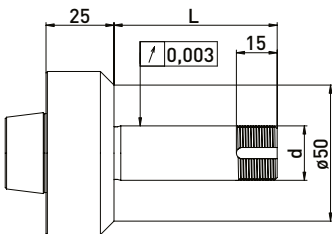
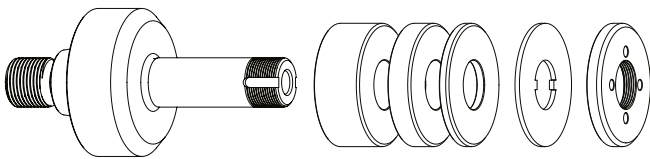

Lieferung bestückt:
Ringsatz ø50 mm, Sicherungsblech, Anzugsschraube und Spannmutter

Best.-Nr.	Kegel	d	L	Ringsatz ø50 mm		
				B 20	B 10	B 4
300014012	Saacke	20	40	-	1	4
300014022	Saacke	20	60	1	1	4
300014042	Saacke	20	100	2	3	4

Zubehör Saacke Schleifscheibenaufnahme Kurzkegel // Schaft ø20 mm // Ringsatz ø50 mm

Best.-Nr.	Bezeichnung	
350040010	*Spannmutterschlüssel TK27 für ø20	
350040011	*Spannmutterschlüssel TK27 für ø20	
350020021	*Wuchtgewichtepaar für Spannmutter ø50 // 100gmm	

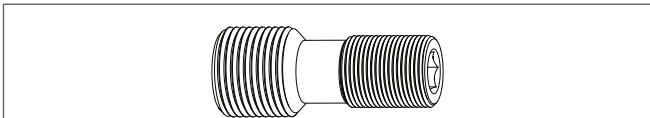

Best.-Nr.	Bezeichnung
250000107	Anzugsschraube Saacke ø20 x 49

Best.-Nr.	Bezeichnung	
350011020	Distanzring ø50 x ø20 x 20	
350011010	Distanzring ø50 x ø20 x 10	
350011004	Distanzring ø50 x ø20 x 4	
350030010	Sicherungsblech ø50 x ø20 x 2	
350020060	Spannmutter ø50 x 6 x M20 x 1 TK27	
350020020	*Spannmutter mit Wuchtmöglichkeit ø50 x 8,5 M20 x 1,0 TK27	
350015003	Stützscheibe ø50 x ø75 x ø20 x 6	

Schneeberger HSK32 // Schaft ø20 mm // RS ø35 mm

Passend auf Schneeberger Werkzeugschleifmaschinen für Ringsatz ø35 mm

SSA HSK32 // ø20 mm // RS ø35 mm

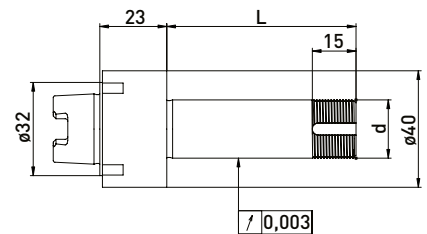
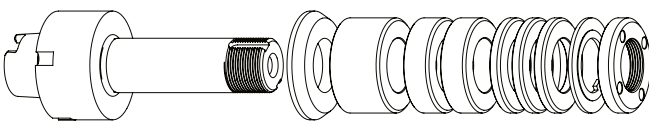

Lieferung bestückt:
Reduzierscheibe, Ringsatz ø35 mm, Sicherungsblech und Spannmutter

Best.-Nr.	HSK	d	L	Ringsatz ø35 mm		
				B 20	B 10	B 4
300045512	HSK32	20	65	1	2	3
300045522	HSK32	20	85	1	3	5
300045532	HSK32	20	110	2	3	7

SSA HSK32 // ø20 mm // ohne RS

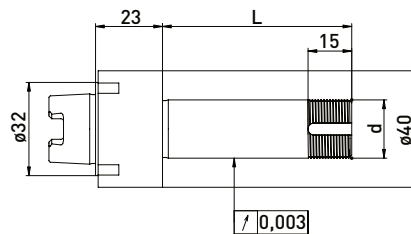
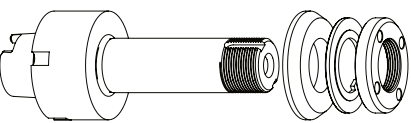

Lieferung bestückt:
Reduzierscheibe, Sicherungsblech und Spannmutter

Best.-Nr.	HSK	d	L
300045511	HSK32	20	65
300045521	HSK32	20	85
300045531	HSK32	20	110

Zubehör Schneeberger Schleifscheibenaufnahme HSK32 // Schaft ø20 mm // Ringsatz ø35 mm

Best.-Nr.	Bezeichnung	
350050010	Montagevorrichtung Universal ø50	
350050030	Montagevorrichtung Schneeberger Zur Montage auf der Werkbank, im Schraubstock oder in der Universal-Montagevorrichtung	
350040010	Spannmutterschlüssel TK27 für ø20	
350040011	Spannmutterschlüssel TK27 für ø20	
350040040	*Spannmutterschlüssel TK29 für ø20 für Spannmutter mit Wuchtmöglichk.	
350040041	*Spannmutterschlüssel TK29 für ø20	
350020081	*Wuchtgewichtepaar für Spannmutter ø35 // 40gmm	
213011050	Spannschraube Schneeberger M8/M8 x 62	

Best.-Nr.	Bezeichnung	
350012020	Distanzring ø35 x ø20 x 20	
350012010	Distanzring ø35 x ø20 x 10	
350012004	Distanzring ø35 x ø20 x 4	
350015001	Reduzierscheibe ø50 x ø35 x ø20 x 6	
350030020	Sicherungsblech ø35 x ø20 x 2	
350020030	Spannmutter ø35 x 6 M20 x 1 TK27	
350020080	*Spannmutter mit Wuchtmöglichkeit ø35 x ø40 x 8 x M20 x 1 TK29	

Schneeberger HSK50 // Schaft ø10 mm // RS 20 mm

Passend auf Schneeberger Werkzeugschleifmaschinen für Ringsatz ø20 mm

SSA HSK50 // Schaft ø10 mm // RS ø20 mm

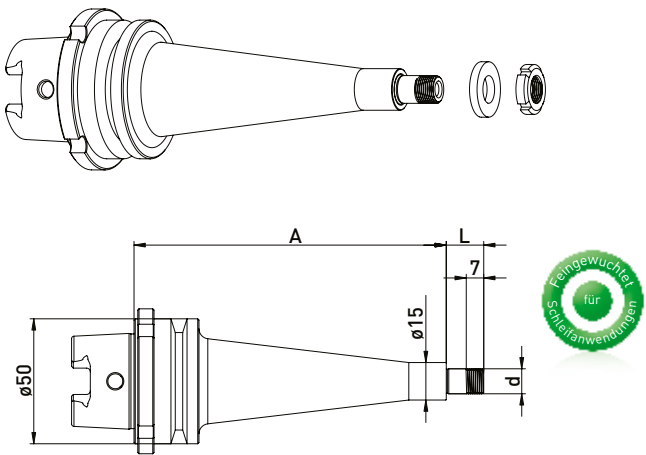

Lieferung bestückt:
Ringsatz ø20 mm und Spannmutter

Ringsatz ø20 mm					
Best.-Nr.	HSK	d	L	A	B3
300044012	HSK50	10	15	60	3
300044022	HSK50	10	15	125	3

Zubehör Schneeberger Schleifscheibenaufnahme HSK50 // Schaft ø10 mm // Ringsatz ø20 mm

Best.-Nr.	Bezeichnung
350040050	Hakenschlüssel mit Nase 16 - 20 mm



Best.-Nr.	Bezeichnung
350016004	Distanzring ø20 x ø10 x 3
350020114	Spannmutter ø18 x 4 M10 x 0,75

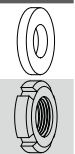

Best.-Nr.	Bezeichnung
213011050	Spannschraube Schneeberger M8/M8 x 62

Schneeberger HSK50 // Schaft ø20 mm // RS ø35 mm

Passend auf Schneeberger Werkzeugschleifmaschinen für Ringsatz ø35 mm

SSA HSK50 // ø20 mm // RS ø35 mm

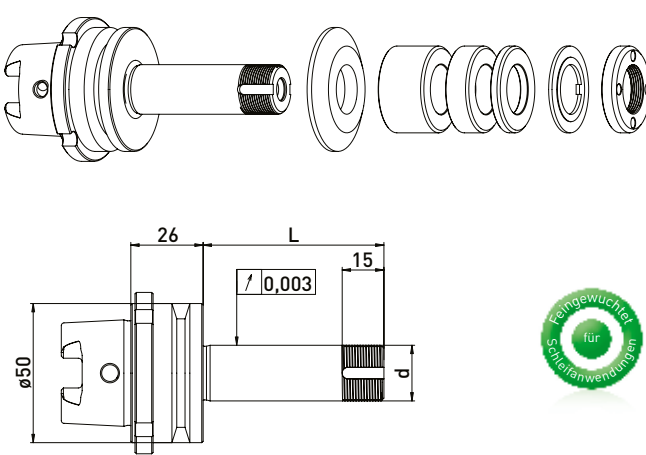

Lieferung bestückt:
Reduzierscheibe, Ringsatz ø35 mm, Sicherungsblech und Spannmutter

Ringsatz ø35 mm						
Best.-Nr.	HSK	d	L	B20	B10	B4
300042512	HSK50	20	45	-	1	4
300042522	HSK50	20	65	1	1	4
300042532	HSK50	20	85	2	1	4
300042542	HSK50	20	110	3	2	2

SSA HSK50 // ø20 mm // ohne RS

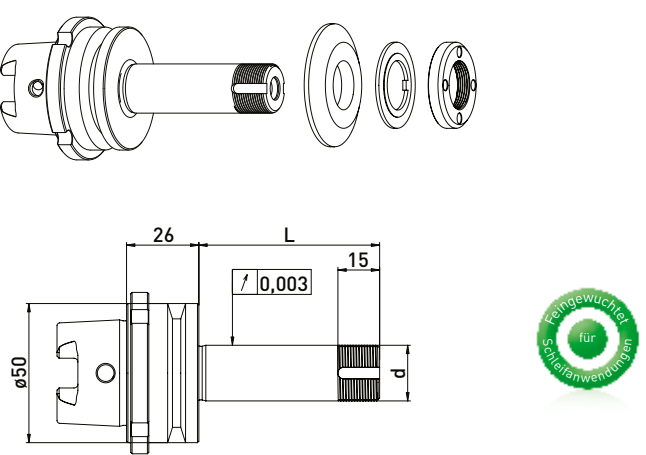

Lieferung bestückt:
Reduzierscheibe, Sicherungsblech und Spannmutter

Best.-Nr.	HSK	d	L
300042511	HSK50	20	45
300042521	HSK50	20	65
300042531	HSK50	20	85
300042541	HSK50	20	110

Zubehör Schneeberger Schleifscheibenaufnahme HSK50 // Schaft ø20 mm // Ringsatz ø35 mm

Best.-Nr.	Bezeichnung
350050010	Montagevorrichtung Universal ø50
350050030	Montagevorrichtung Schneeberger Zur Montage auf der Werkbank, im Schraubstock oder in der Universal-Montagevorrichtung
350040010	Spannmutterschlüssel TK27 für ø20
350040011	Spannmutterschlüssel TK27 für ø20
350040040	*Spannmutterschlüssel TK29 für ø20 für Spannmutter mit Wuchtmöglichk.
350040041	*Spannmutterschlüssel TK29 für ø20
350020081	*Wuchtgewichtepaar für Spannmutter ø35 // 40gmm
213011050	Spannschraube Schneeberger M8/M8 x 62

Best.-Nr.	Bezeichnung
350012020	Distanzring ø35 x ø20 x 20
350012010	Distanzring ø35 x ø20 x 10
350012004	Distanzring ø35 x ø20 x 4
350015001	Reduzierscheibe ø50 x ø35 x ø20 x 6
350030020	Sicherungsblech ø35 x ø20 x 2
350020030	Spannmutter ø35 x 6 M20 x 1 TK27
350020080	*Spannmutter mit Wuchtmöglichkeit ø35 x ø40 x 8 x M20 x 1 TK29

Schneeberger HSK50 // Schaft ø20 mm // RS ø50 mm

Passend auf Schneeberger Werkzeugschleifmaschinen für Ringsatz ø50 mm

SSA HSK50 // ø20 mm // RS ø50 mm

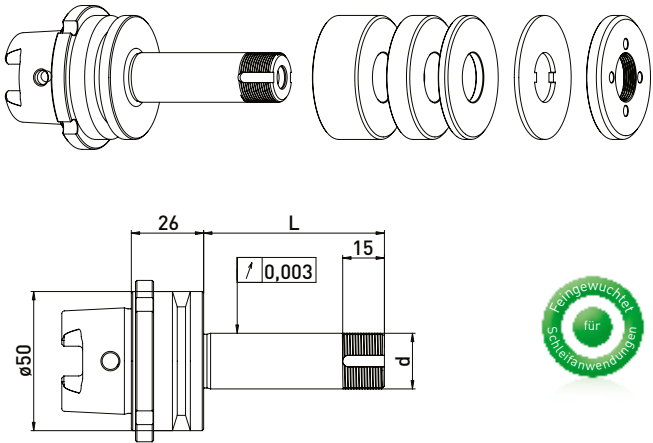

Lieferung bestückt:
Ringsatz ø50 mm, Sicherungsblech und Spannmutter

Best.-Nr.	HSK	d	L	Ringsatz ø50mm		
				B 20	B 10	B 4
300042012	HSK50	20	45	-	2	3
300042022	HSK50	20	65	1	2	3
300042032	HSK50	20	85	2	2	3
300042042	HSK50	20	110	3	2	4

SSA HSK50 // ø20 mm // ohne RS

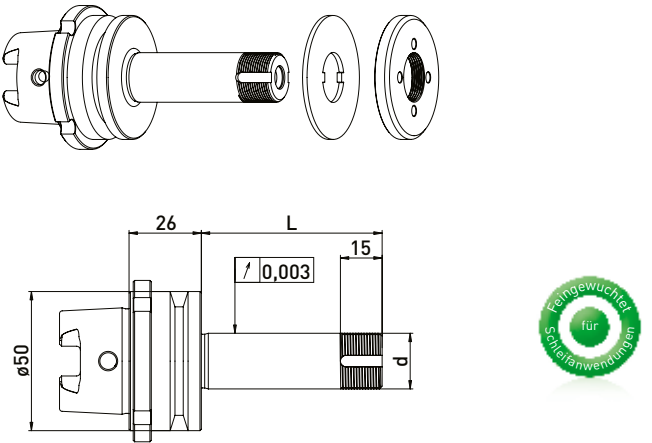

Lieferung bestückt:
Sicherungsblech und Spannmutter

Best.-Nr.	HSK	d	L
300042011	HSK50	20	45
300042021	HSK50	20	65
300042031	HSK50	20	85
300042041	HSK50	20	110

Zubehör Schneeberger Schleifscheibenaufnahme HSK50 // Schaft ø20 mm // Ringsatz ø50 mm

Best.-Nr.	Bezeichnung	
350050010	Montagevorrichtung Universal ø50	
350050030	Montagevorrichtung Schneeberger Zur Montage auf der Werkbank, im Schraubstock oder in der Universal-Montagevorrichtung	
350040010	*Spannmutterschlüssel TK27 für ø20	
350040011	*Spannmutterschlüssel TK27 für ø20	
350020021	*Wuchtgewichtepaar für Spannmutter ø50 // 100gmm	
213011050	Spannschraube Schneeberger M8/M8 x 62	

Best.-Nr.	Bezeichnung	
350011020	Distanzring ø50 x ø20 x 20	
350011010	Distanzring ø50 x ø20 x 10	
350011004	Distanzring ø50 x ø20 x 4	
350030010	Sicherungsblech ø50 x ø20 x 2	
350020060	Spannmutter ø50 x 6 x M20 x 1 TL27	
350020020	*Spannmutter mit Wuchtmöglichkeit ø50 x 8,5 M20 x 1,0 TK27	

Schneeberger HSK50 NGC // Schaft ø20 mm // RS ø35 mm

Passend auf Schneeberger Werkzeugschleifmaschinen für Ringsatz ø35 mm

SSA HSK50 NGC // ø20 mm // RS ø35 mm

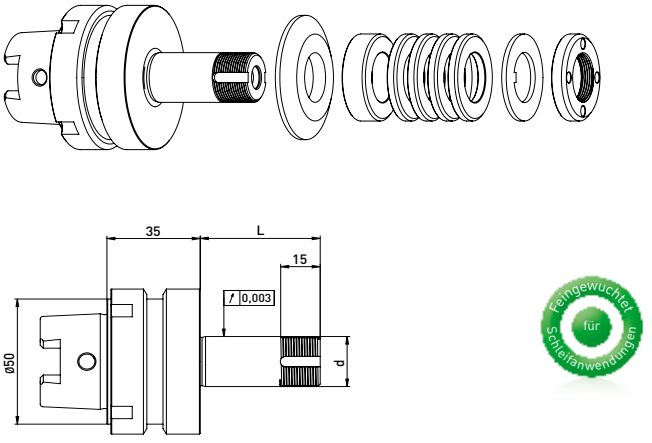

Lieferung bestückt:
Reduzierscheibe, Ringsatz ø35 mm, Sicherungsblech und Spannmutter

Best.-Nr.	HSK	d	L	Ringsatz ø35 mm		
				B 20	B 10	B 4
300046512	HSK50	20	45	-	1	4
300046522	HSK50	20	65	1	1	4
300046532	HSK50	20	85	2	1	4
300046542	HSK50	20	110	3	2	2

SSA HSK50 NGC // ø20 mm // ohne RS

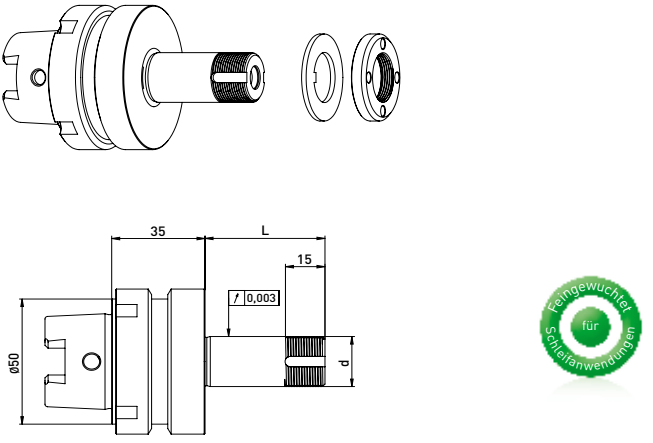

Lieferung bestückt:
Sicherungsblech und Spannmutter

Best.-Nr.	HSK	d	L
300046511	HSK50	20	45
300046521	HSK50	20	65
300046531	HSK50	20	85
300046541	HSK50	20	110

Zubehör Schneeberger Schleifscheibenaufnahme HSK50 NGC // Schaft ø20 mm // Ringsatz ø35 mm

Best.-Nr.	Bezeichnung	
350050010	Montagevorrichtung Universal ø50	
350050030	Montagevorrichtung Schneeberger Zur Montage auf der Werkbank, im Schraubstock oder in der Universal-Montagevorrichtung	
350040010	Spannmutterschlüssel TK27 für ø20	
350040011	Spannmutterschlüssel TK27 für ø20	
350040040	*Spannmutterschlüssel TK29 für ø20 für Spannmutter mit Wuchtmöglichk.	
350040041	*Spannmutterschlüssel TK29 für ø20	
350020081	*Wuchtgewichtepaar für Spannmutter ø35 // 40gmm	
213011050	Spannschraube Schneeberger M8/M8 x 62	

Best.-Nr.	Bezeichnung	
350012020	Distanzring ø35 x ø20 x 20	
350012010	Distanzring ø35 x ø20 x 10	
350012004	Distanzring ø35 x ø20 x 4	
350015001	Reduzierscheibe ø50 x ø35 x ø20 x 6	
350030020	Sicherungsblech ø35 x ø20 x 2	
350020030	Spannmutter ø35 x 6 M20 x 1 TK27	
350020080	*Spannmutter mit Wuchtmöglichkeit ø35 x ø40 x 8 x M20 x 1 TK29	

Schneeberger HSK50 NGC // Schaft ø20 mm // RS ø50 mm

Passend auf Schneeberger Werkzeugschleifmaschinen für Ringsatz ø50 mm

SSA HSK50 NGC // ø20 mm // RS ø50 mm

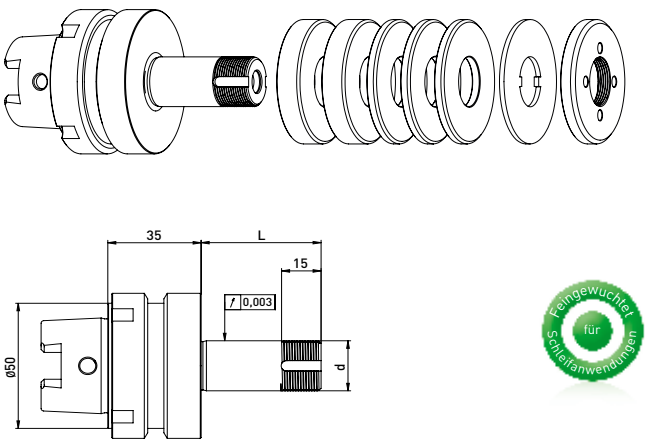

Lieferung bestückt:
Ringsatz ø50 mm, Sicherungsblech und Spannmutter

Best.-Nr.	HSK	d	L	Ringsatz ø50mm		
				B 20	B 10	B 4
300046012	HSK50	20	45	-	2	3
300046022	HSK50	20	65	1	2	3
300046032	HSK50	20	85	2	2	3
300046042	HSK50	20	110	3	2	4

SSA HSK50 NGC // ø20 mm // ohne RS

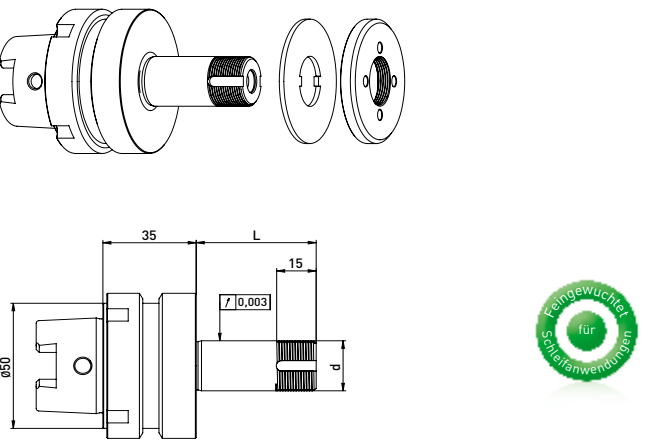

Lieferung bestückt:
Sicherungsblech und Spannmutter

Best.-Nr.	HSK	d	L
300046011	HSK50	20	45
300046021	HSK50	20	65
300046031	HSK50	20	85
300046041	HSK50	20	110

Zubehör Schneeberger Schleifscheibenaufnahme HSK50 NGC // Schaft ø20 mm // Ringsatz ø50 mm

Best.-Nr.	Bezeichnung
350050010	Montagevorrichtung Universal ø50
350050030	Montagevorrichtung Schneeberger Zur Montage auf der Werkbank, im Schraubstock oder in der Universal-Montagevorrichtung
350040010	*Spannmutterschlüssel TK27 für ø20
350040011	*Spannmutterschlüssel TK27 für ø20
350020021	*Wuchtgewichtepaar für Spannmutter ø50 // 100gmm
213011050	Spannschraube Schneeberger M8/M8 x 62

Best.-Nr.	Bezeichnung
350011020	Distanzring ø50 x ø20 x 20
350011010	Distanzring ø50 x ø20 x 10
350011004	Distanzring ø50 x ø20 x 4
350030010	Sicherungsblech ø50 x ø20 x 2
350020060	Spannmutter ø50 x 6 x M20 x 1 TK27
350020020	*Spannmutter mit Wuchtmöglichkeit ø50 x 8,5 M20 x 1,0 TK27

Schneeberger HSK50 // Schaft ø20 mm // RS ø50 mm

Passend auf Schneeberger Werkzeugschleifmaschinen für Ringsatz ø50 mm

SSA HSK50 // ø20 mm // RS ø50 mm

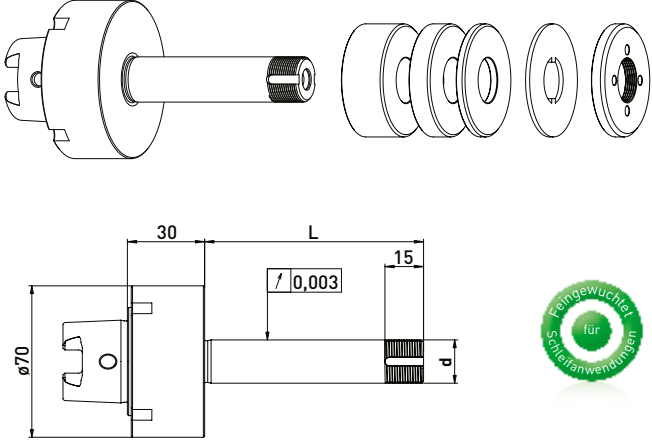

Lieferung bestückt:
Ringsatz ø50 mm, Sicherungsblech und Spannmutter

Best.-Nr.	HSK	d	L	Ringsatz ø50mm		
				B 20	B 10	B 4
300043012	HSK50	20	45	-	2	3
300043022	HSK50	20	85	2	2	3
300043032	HSK50	20	150	4	4	4

SSA HSK50 // ø20 mm // ohne RS

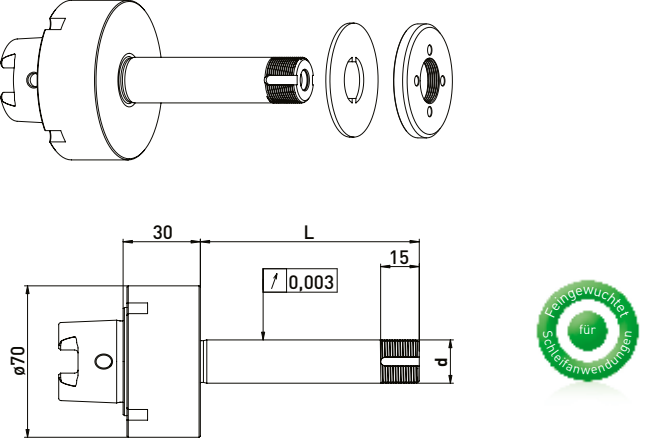

Lieferung bestückt:
Sicherungsblech und Spannmutter

Best.-Nr.	HSK	d	L
300043011	HSK50	20	45
300043021	HSK50	20	85
300043031	HSK50	20	150

Zubehör Schneeberger Schleifscheibenaufnahme HSK50 // Schaft ø20 mm // Ringsatz ø50 mm

Best.-Nr.	Bezeichnung
350050010	Montagevorrichtung Universal ø50
350040010	*Spannmutterschlüssel TK27 für ø20
350040011	*Spannmutterschlüssel TK27 für ø20
350020021	*Wuchtgewichtepaar für Spannmutter ø50 // 100gmm
213011050	Spannschraube Schneeberger M8/M8 x 62

Best.-Nr.	Bezeichnung
350011020	Distanzring ø50 x ø20 x 20
350011010	Distanzring ø50 x ø20 x 10
350011004	Distanzring ø50 x ø20 x 4
350030010	Sicherungsblech ø50 x ø20 x 2
350020060	Spannmutter ø50 x 6 x M20 x 1 TK27
350020020	*Spannmutter mit Wuchtmöglichkeit ø50 x 8,5 M20 x 1,0 TK27

Schütte HSK50 // Schaft ø20 mm // RS ø35 mm

Passend auf Schütte Werkzeugschleifmaschinen für Ringsatz ø35 mm
Baureihe 205

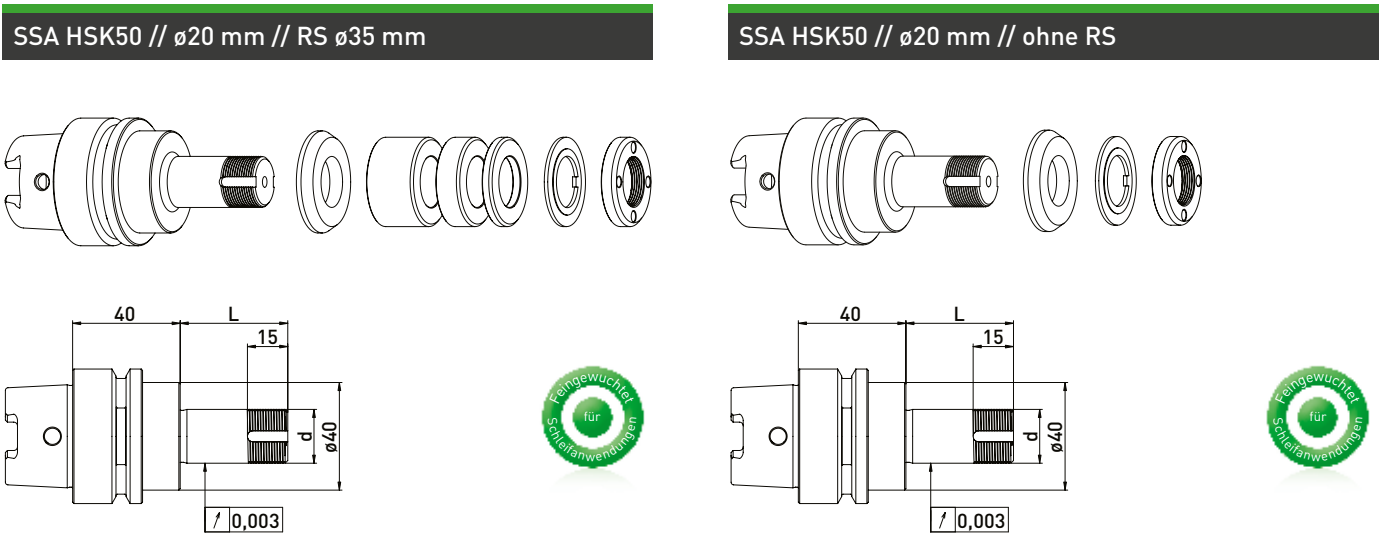

Lieferung bestückt:
mit Reduzierscheibe, Ringsatz ø35 mm, Sicherungsblech und Spannmutter

				Ringsatz ø35 mm		
Best.-Nr.	HSK	d	L	B 20	B 10	B 4
300012512	HSK50	20	40	-	1	3
300012522	HSK50	20	60	1	1	3
300012532	HSK50	20	75	1	2	4
300012542	HSK50	20	85	2	1	4
300012552	HSK50	20	100	2	3	3

Lieferung bestückt:
mit Reduzierscheibe, Sicherungsblech und Spannmutter

Best.-Nr.	HSK	d	L
300012511	HSK50	20	40
300012521	HSK50	20	60
300012531	HSK50	20	75
300012541	HSK50	20	85
300012551	HSK50	20	100

Zubehör Schütte Schleifscheibenaufnahme HSK50 // Schaft ø20 mm // Ringsatz ø35 mm

Best.-Nr.	Bezeichnung		Best.-Nr.	Bezeichnung	
350050010	Montagevorrichtung Universal ø50		350012020	Distanzring ø35 x ø20 x 20	
350040010	Spannmutterschlüssel TK27 für ø20		350012010	Distanzring ø35 x ø20 x 10	
350040011	Spannmutterschlüssel TK27 für ø20		350012004	Distanzring ø35 x ø20 x 4	
350040040	*Spannmutterschlüssel TK29 für ø20 für Spannmutter mit Wuchtmöglch.		350015006	Reduzierscheibe ø40 x ø35 x ø20 x 6	
350040041	*Spannmutterschlüssel TK29 für ø20		350030020	Sicherungsblech ø35 x ø20 x 2	
350020081	*Wuchtgewichtepaar für Spannmutter ø35 // 40gmm		350020030	Spannmutter ø35 x 6 M20 x 1 TK27	
			350020080	*Spannmutter mit Wuchtmöglichkeit ø35 x ø40 x 8 x M20 x 1 TK29	
			350015005	Stützscheibe ø35 x ø60 x ø20 x 6	

Schütte HSK50 // Schaft ø20 mm // RS ø50 mm

Passend auf Schütte Werkzeugschleifmaschinen für Ringsatz ø50 mm
Baureihe 205

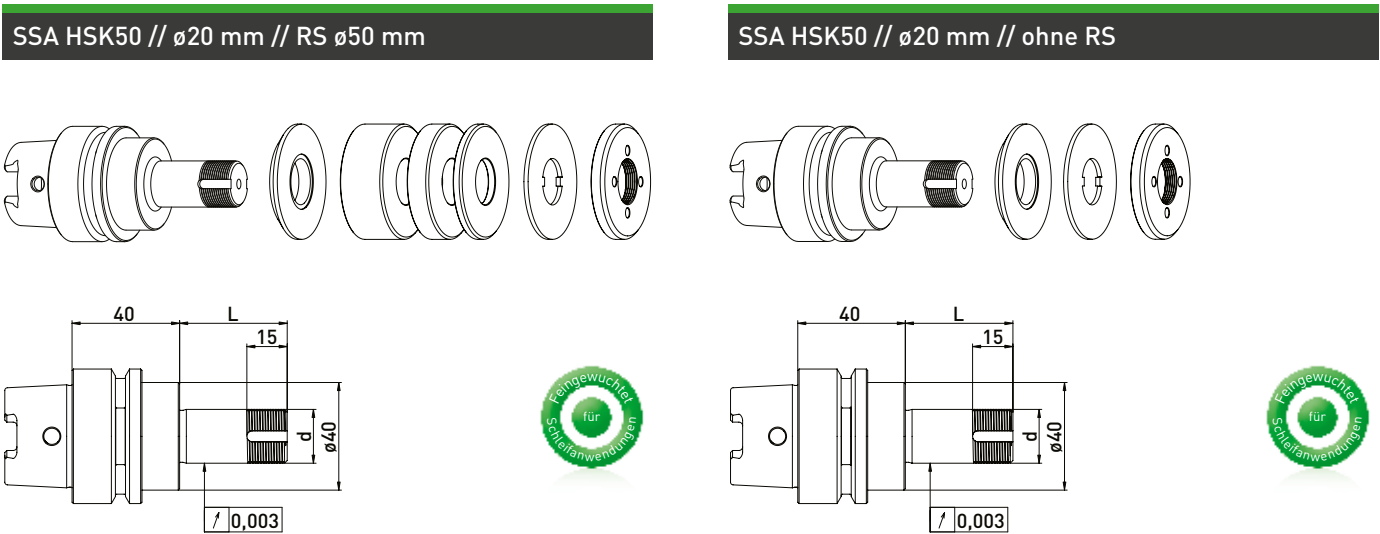

Lieferung bestückt:
Ringsatz ø50 mm, Sicherungsblech und Spannmutter

				Ringsatz ø50mm		
Best.-Nr.	HSK	d	L	B 20	B 10	B 4
300012012	HSK50	20	40	-	1	3
300012022	HSK50	20	60	1	1	3
300012032	HSK50	20	75	1	2	4
300012042	HSK50	20	85	2	1	4
300012052	HSK50	20	100	2	3	3

Lieferung bestückt:
Sicherungsblech und Spannmutter

Best.-Nr.	HSK	d	L
300012011	HSK50	20	40
300012021	HSK50	20	60
300012031	HSK50	20	75
300012041	HSK50	20	85
300012051	HSK50	20	100

Zubehör Schütte Schleifscheibenaufnahme HSK50 // Schaft ø20 mm // Ringsatz ø50 mm

Best.-Nr.	Bezeichnung		Best.-Nr.	Bezeichnung	
350050010	Montagevorrichtung Universal ø50		350011020	Distanzring ø50 x ø20 x 20	
350040010	*Spannmutterschlüssel TK27 für ø20		350011010	Distanzring ø50 x ø20 x 10	
350040011	*Spannmutterschlüssel TK27 für ø20		350011004	Distanzring ø50 x ø20 x 4	
350020021	*Wuchtgewichtepaar für Spannmutter ø50 // 100gmm		350030010	Sicherungsblech ø50 x ø20 x 2	
			350020060	Spannmutter ø50 x 6 x M20 x 1 TK27	
			350020020	*Spannmutter mit Wuchtmöglichkeit ø50 x 8,5 M20 x 1,0 TK27	
			350015002	Reduzierscheibe ø40 x ø50 x ø20 x 6	

Schütte HSK-E50 // Schaft ø20 mm // RS ø35 mm

Passend auf Schütte Werkzeugschleifmaschinen für Ringsatz ø35 mm
Baureihe 305

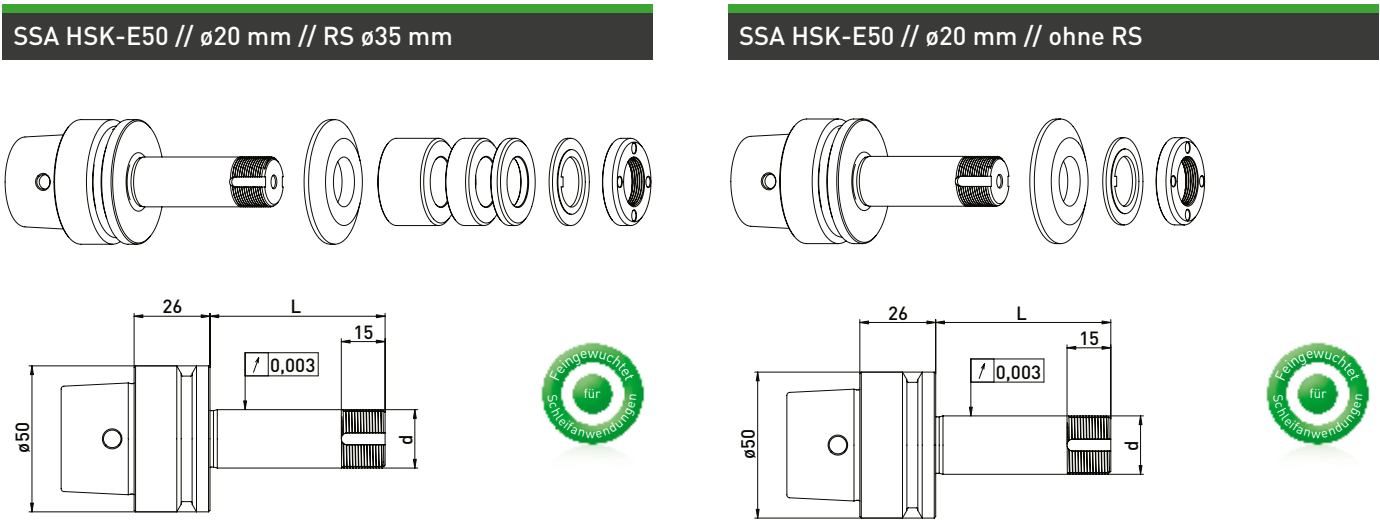

Lieferung bestückt:
mit Reduzierscheibe, Ringsatz ø35 mm, Sicherungsblech
und Spannmutter

Best.-Nr.	HSK	d	L	Ringsatz ø35 mm		
				B 20	B 10	B 4
300052512	HSK-E50	20	40	-	1	3
300052522	HSK-E50	20	60	1	1	3
300052532	HSK-E50	20	85	2	1	4

Lieferung bestückt:
mit Reduzierscheibe, Sicherungsblech und Spannmutter

Best.-Nr.	HSK	d	L
300052511	HSK-E50	20	40
300052521	HSK-E50	20	60
300052531	HSK-E50	20	85

Zubehör Schütte Schleifscheibenaufnahme HSK-E50 // Schaft ø20 mm // Ringsatz ø35 mm

Best.-Nr.	Bezeichnung	
350050010	Montagevorrichtung Universal ø50	
350040010	Spannmutterschlüssel TK27 für ø20	
350040011	Spannmutterschlüssel TK27 für ø20	
350040040	*Spannmutterschlüssel TK29 für ø20 für Spannmutter mit Wuchtmöglch.	
350040041	*Spannmutterschlüssel TK29 für ø20	
350020081	*Wuchtgewichtepaar für Spannmutter ø35 // 40gmm	
350012020	Distanzring ø35 x ø20 x 20	
350012010	Distanzring ø35 x ø20 x 10	
350012004	Distanzring ø35 x ø20 x 4	
350015001	Reduzierscheibe ø50 x ø35 x ø20 x 6	
350030020	Sicherungsblech ø35 x ø20 x 2	
350020030	Spannmutter ø35 x 6 M20 x 1 TK27	
350020080	*Spannmutter mit Wuchtmöglichkeit ø35 x ø40 x 8 x M20 x 1 TK29	
350015005	Stützscheibe ø35 x ø60 x ø20 x 6	

Infolge ständiger Verbesserung und Weiterentwicklung unserer Konstruktionen, sind die Angaben und Abbildungen dieses Prospektes unverbindlich. Angaben und Einbaulängen des Maschinenherstellers sind zu beachten. Alle Angaben sind in mm.

Schütte HSK-E50 // Schaft ø20 mm // RS ø50 mm

Passend auf Schütte Werkzeugschleifmaschinen für Ringsatz ø50 mm
Baureihe 305

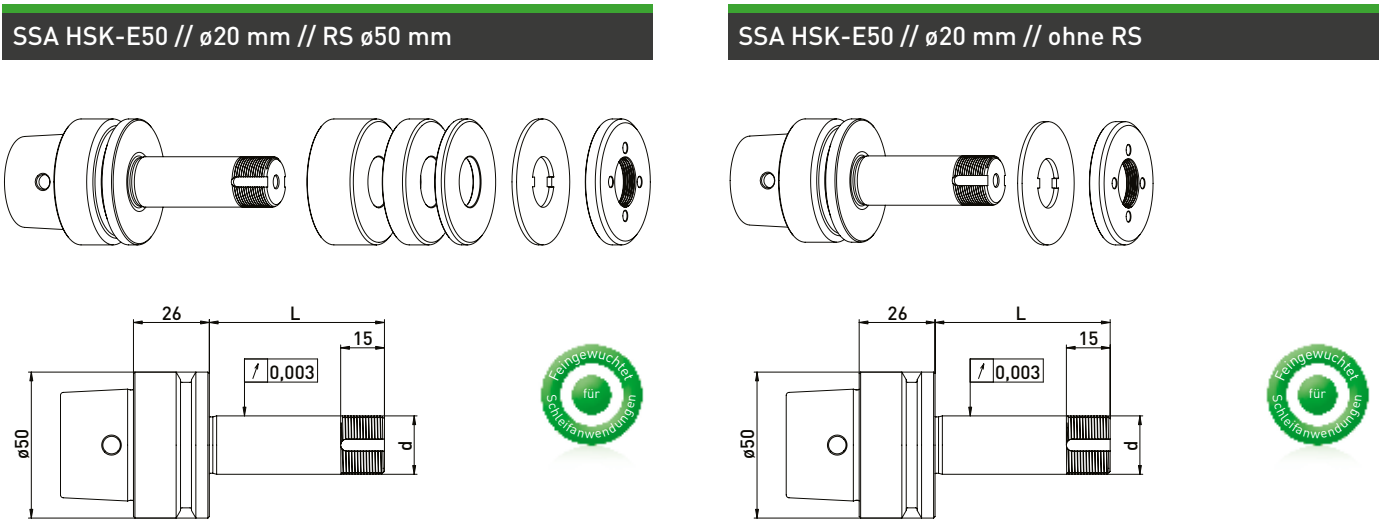

Lieferung bestückt:
Ringsatz ø50 mm, Sicherungsblech und Spannmutter

Best.-Nr.	HSK	d	L	Ringsatz ø50mm		
				B 20	B 10	B 4
300052012	HSK-E50	20	40	-	1	4
300052022	HSK-E50	20	60	1	1	4
300052032	HSK-E50	20	85	2	2	3

Lieferung bestückt:
Sicherungsblech und Spannmutter

Best.-Nr.	HSK	d	L
300052011	HSK-E50	20	40
300052021	HSK-E50	20	60
300052031	HSK-E50	20	85

Zubehör Schütte Schleifscheibenaufnahme HSK-E50 // Schaft ø20 mm // Ringsatz ø50 mm

Best.-Nr.	Bezeichnung		Best.-Nr.	Bezeichnung	
350050010	Montagevorrichtung Universal ø50		350011020	Distanzring ø50 x ø20 x 20	
350040010	*Spannmutterschlüssel TK27 für ø20		350011010	Distanzring ø50 x ø20 x 10	
350040011	*Spannmutterschlüssel TK27 für ø20		350011004	Distanzring ø50 x ø20 x 4	
350020021	*Wuchtgewichtepaar für Spannmutter ø50 // 100gmm		350030010	Sicherungsblech ø50 x ø20 x 2	
			350020060	Spannmutter ø50 x 6 x M20 x 1 TK27	
			350020020	*Spannmutter mit Wuchtmöglichkeit ø50 x 8,5 M20 x 1,0 TK27	

*zusammengehörige Artikel

SMP HSK-E40 // Schaft ø20 mm // RS ø35 mm

Passend auf SMP Werkzeugschleifmaschinen für Ringsatz ø35 mm

SSA HSK-E40 // ø20 mm // RS ø35 mm

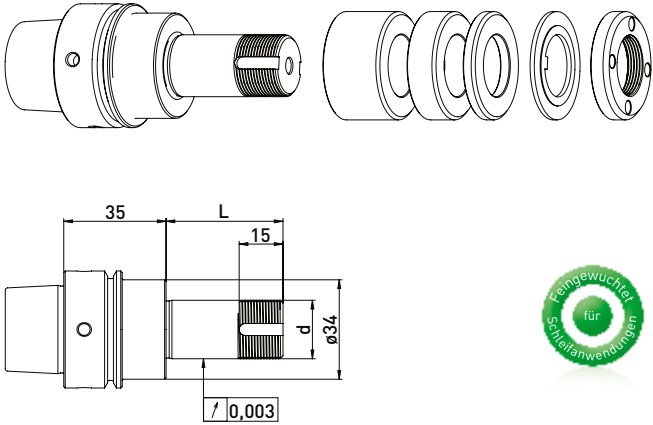

SSA HSK-E40 // ø20 mm // ohne RS

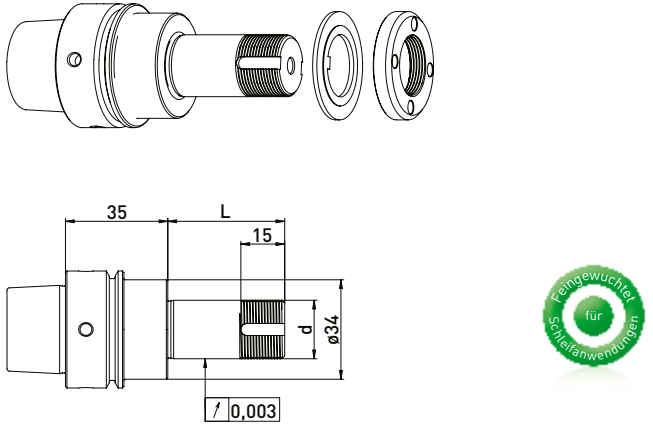













Lieferung bestückt:
Ringsatz ø35 mm, Sicherungsblech und Spannmutter

Best.-Nr.	HSK	d	L	Ringsatz ø35 mm		
				B 20	B 10	B 4
300122512	HSK-E40	20	40	-	1	4
300122522	HSK-E40	20	60	1	1	4
300122532	HSK-E40	20	100	2	3	4

Lieferung bestückt:
Sicherungsblech und Spannmutter

Best.-Nr.	HSK	d	L
300122511	HSK-E40	20	40
300122521	HSK-E40	20	60
300122531	HSK-E40	20	100

Zubehör SMP Schleifscheibenaufnahme HSK-E40 // Schaft ø20 mm // Ringsatz ø35 mm

Best.-Nr.	Bezeichnung		Best.-Nr.	Bezeichnung	
350050050	Montagevorrichtung ø40		350012020	Distanzring ø35 x ø20 x 20	
350040010	Spannmutterschlüssel TK27 für ø20		350012010	Distanzring ø35 x ø20 x 10	
350040011	Spannmutterschlüssel TK27 für ø20		350012004	Distanzring ø35 x ø20 x 4	
350040040	*Spannmutterschlüssel TK29 für ø20 für Spannmutter mit Wuchtmöglch.		350030020	Sicherungsblech ø35 x ø20 x 2	
350040041	*Spannmutterschlüssel TK29 für ø20		350020030	Spannmutter ø35 x 6 M20 x 1 TK27	
350020081	*Wuchtgewichtepaar für Spannmutter ø35 // 40gmm		350020080	*Spannmutter mit Wuchtmöglichkeit ø35 x ø40 x 8 x M20 x 1 TK29	
			350015005	Stützscheibe ø35 x ø60 x ø20 x 6	

SMP HSK-E40 // Schaft ø20 mm // RS ø50 mm

Passend auf SMP Werkzeugschleifmaschinen für Ringsatz ø50 mm

SSA HSK-E40 // ø20 mm // RS ø50 mm

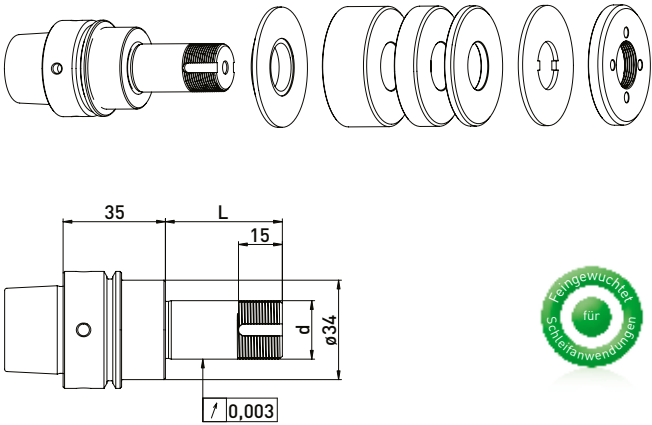

SSA HSK-E40 // ø20 mm // ohne RS

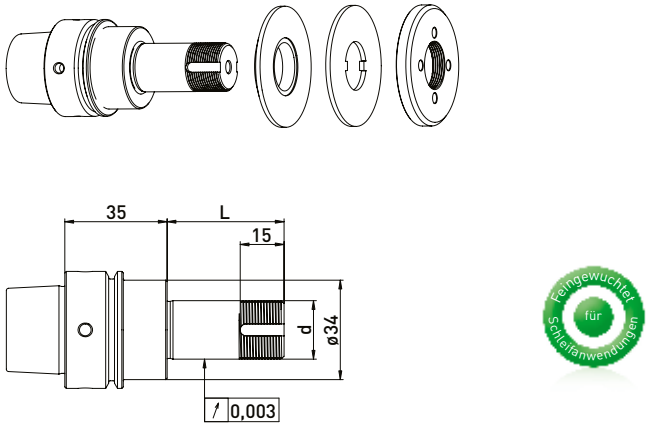











Lieferung bestückt:
Reduzierscheibe, Ringsatz ø50 mm, Sicherungsblech und Spannmutter

Best.-Nr.	HSK	d	L	Ringsatz ø50mm		
				B 20	B 10	B 4
300122012	HSK-E40	20	40	-	1	3
300122022	HSK-E40	20	60	1	1	3
300122032	HSK-E40	20	100	2	3	3

Lieferung bestückt:
Reduzierscheibe, Sicherungsblech und Spannmutter

Best.-Nr.	HSK	d	L
300122011	HSK-E40	20	40
300122021	HSK-E40	20	60
300122031	HSK-E40	20	100

Zubehör SMP Schleifscheibenaufnahme HSK-E40 // Schaft ø20 mm // Ringsatz ø50 mm

Best.-Nr.	Bezeichnung		Best.-Nr.	Bezeichnung	
350050050	Montagevorrichtung ø40		350011020	Distanzring ø50 x ø20 x 20	
350040010	*Spannmutterschlüssel TK27 für ø20		350011010	Distanzring ø50 x ø20 x 10	
350040011	*Spannmutterschlüssel TK27 für ø20		350011004	Distanzring ø50 x ø20 x 4	
350020021	*Wuchtgewichtepaar für Spannmutter ø50 // 100gmm		350015001	Reduzierscheibe ø50 x ø35 x ø20 x 6	
			350030010	Sicherungsblech ø50 x ø20 x 2	
			350020060	Spannmutter ø50 x 6 x M20 x 1 TK27	
			350020020	*Spannmutter mit Wuchtmöglichkeit ø50 x 8,5 M20 x 1,0 TK27	

Strausak ähnlich HSK50 // Schaft ø20 mm // RS ø50 mm

Passend auf Strausak Promat Werkzeugschleifmaschinen für Ringsatz ø50 mm

SSA ähnlich HSK50 // ø20 mm // RS ø50 mm SSA ähnlich HSK50 // ø20 mm // ohne RS

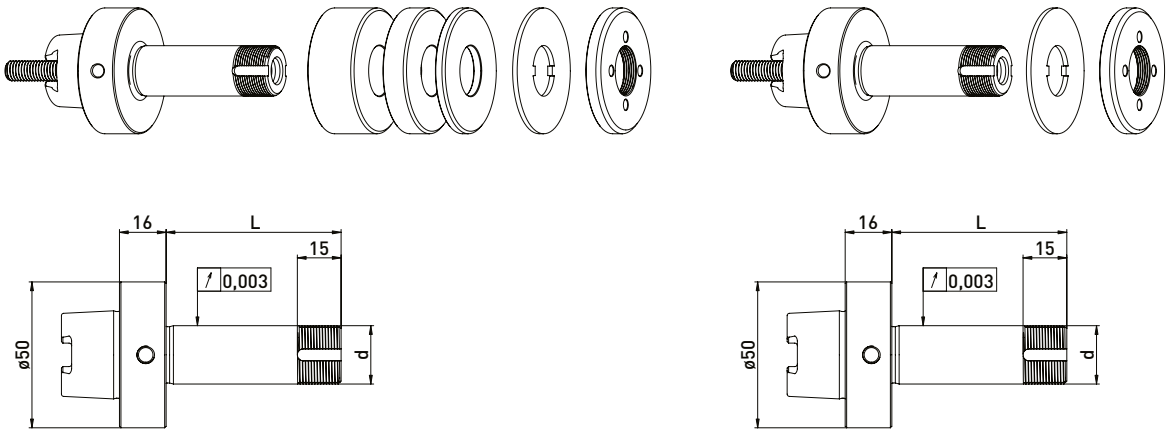

Lieferung bestückt:
Ringsatz ø50 mm, Sicherungsblech, Spannmutter und Anzugsschraube

Lieferung bestückt:
Sicherungsblech, Spannmutter und Anzugsschraube

Best.-Nr.	Kegel	d	L	Ringsatz ø50mm		
				B 20	B 10	B 4
300062032	ähnlich HSK50	20	60	1	1	4

Best.-Nr.	Kegel	d	L
300062031	ähnlich HSK50	20	60

Strausak ähnlich HSK50 // Schaft ø38mm // RS 62 mm

Passend auf Strausak Promat Werkzeugschleifmaschinen für Ringsatz ø62 mm

SSA ähnlich HSK50 // ø38mm // RS 62 mm SSA ähnlich HSK50 // ø38 mm // ohne RS

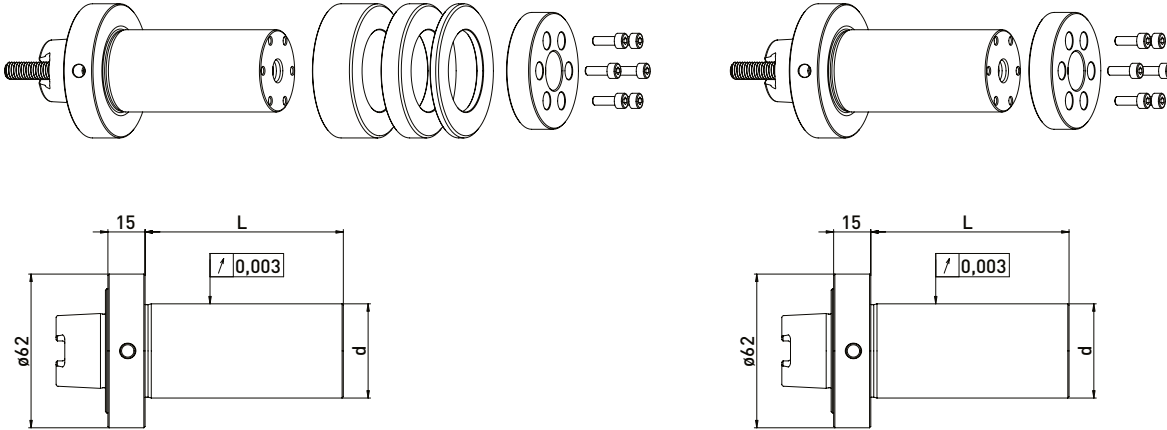

Lieferung bestückt:
Ringsatz ø62 mm, Klemmflansch, 4 Stück Inbusschraube und Anzugsschraube

Lieferung bestückt:
Klemmflansch, 4 Stück Inbusschraube und Anzugsschraube

Best.-Nr.	Kegel	d	L	Ringsatz ø62mm		
				B 20	B 10	B 4
300062332	ähnlich HSK50	38	80	2	2	4

Best.-Nr.	Kegel	d	L
300062331	ähnlich HSK50	38	80

Zubehör Strausak Promat Schleifscheibenaufnahme ähnlich HSK50 // Schaft ø20 mm // Ringsatz ø50 mm

Best.-Nr.	Bezeichnung	
350050010	Montagevorrichtung Universal ø50	
350040010	*Spannmutterschlüssel TK27 für ø20	
350040011	*Spannmutterschlüssel TK27 für ø20	
350020021	*Wuchtgewichtepaar für Spannmutter ø50 // 100gmm	
350011020	Distanzring ø50 x ø20 x 20	
350011010	Distanzring ø50 x ø20 x 10	
350011004	Distanzring ø50 x ø20 x 4	
350015003	Stützscheibe ø50 x ø75 x ø20 x 6	
350030010	Sicherungsblech ø50 x ø20 x 2	
350020060	Spannmutter ø50 x 6 x M20 x 1 TK27	
350020020	*Spannmutter mit Wuchtmöglichkeit ø50 x 8,5 M20 x 1,0 TK27	

Zubehör Strausak Promat Schleifscheibenaufnahme ähnlich HSK50 // Schaft ø20 mm // Ringsatz ø50 mm

Best.-Nr.	Bezeichnung	
350050040	Montagevorrichtung Strausak ø62	
350013320	Distanzring ø62 x ø38 x 20	
350013310	Distanzring ø62 x ø38 x 10	
350013304	Distanzring ø62 x ø38 x 4	
350020040	Klemmflansch ø54 x 12	

Strausak Innenkegel // Schaft ø20mm // RS ø50 mm

Passend auf Strausak Fleximat Werkzeugschleifmaschinen
für Ringsatz ø50 mm

SSA Strausak Innenkegel // ø20mm // RS ø50 mm

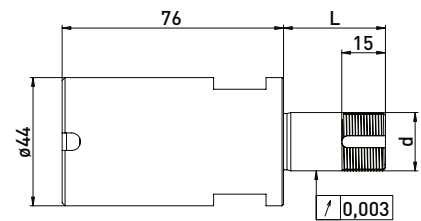
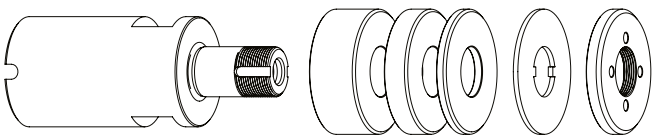

Lieferung bestückt:
Ringsatz ø50 mm, Sicherungsblech, Spannmutter und
Spannschraube

Ringsatz ø50 mm						
Best.-Nr.	Innenkegel	d	L	B 20	B 10	B 4
300063012	Strausak	20	35	-	1	3
300063022	Strausak	20	60	1	1	4

SSA Strausak Innenkegel // ø20mm // ohne RS

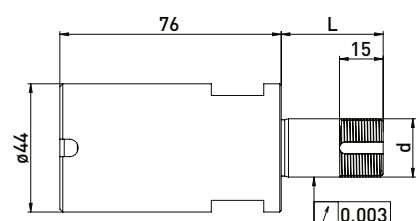
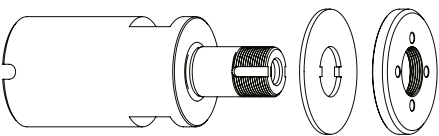

Lieferung bestückt:
Sicherungsblech, Spannmutter und Spannschraube

Best.-Nr.	Innenkegel	d	L
300063011	Strausak	20	35
300063021	Strausak	20	60

Zubehör Strausak Fleximat Schleifscheibenaufnahme Strausak Innenkegel // Schaft ø20 mm // Ringsatz ø50 mm

Best.-Nr.	Bezeichnung	
350050010	Montagevorrichtung Universal ø50	
350015007	Adapterhülse Strausak Spanndurchmesser ø44 [zur Reduzierung der Montagevorrichtung Universal von ø50 mm auf ø44 mm]	
350040010	*Spannmutterschlüssel TK27 für ø20	
350040011	*Spannmutterschlüssel TK27 für ø20	
350020021	*Wuchtgewichtepaar für Spannmutter ø50 // 100gmm	

Best.-Nr.	Bezeichnung	
350011020	Distanzring ø50 x ø20 x 20	
350011010	Distanzring ø50 x ø20 x 10	
350011004	Distanzring ø50 x ø20 x 4	
350030010	Sicherungsblech ø50 x ø20 x 2	
350020060	Spannmutter ø50 x 6 x M20 x 1 TK27	
350020020	*Spannmutter mit Wuchtmöglichkeit ø50 x 8,5 M20 x 1,0 TK27	

Strausak Innenkegel // Schaft ø38mm // RS 62 mm

Passend auf Strausak Fleximat Werkzeugschleifmaschinen
für Ringsatz ø62 mm

SSA Strausak Innenkegel // ø38mm // RS 62 mm

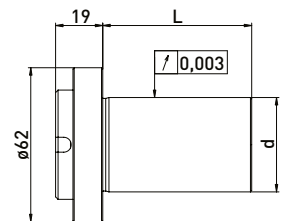
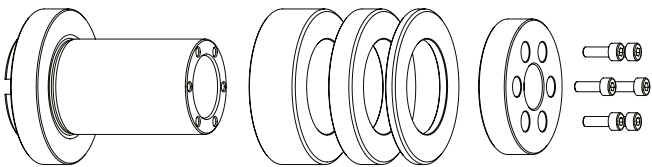

Lieferung bestückt:
Ringsatz ø62 mm, Klemmflansch, 4 Stück Inbusschrauben
und Anzugsschraube

Ringsatz ø62 mm						
Best.-Nr.	Innenkegel	d	L	B 20	B 10	B 4
300063332	Strausak	38	60	1	2	4

SSA Strausak Innenkegel // ø38 mm // ohne RS

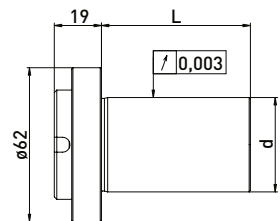
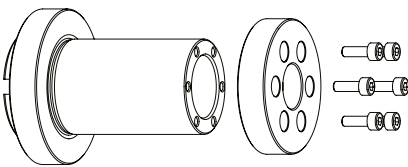

Lieferung bestückt:
Klemmflansch, 4 Stück Inbusschrauben
und Anzugsschraube

Best.-Nr.	Innenkegel	d	L
300063331	Strausak	38	60

Zubehör Strausak Fleximat Schleifscheibenaufnahme Strausak Innenkegel // Schaft ø38 mm // Ringsatz ø62mm

Best.-Nr.	Bezeichnung	
350050040	Montagevorrichtung Strausak ø62	

Best.-Nr.	Bezeichnung	
350013320	Distanzring ø62 x ø38 x 20	
350013310	Distanzring ø62 x ø38 x 10	
350013304	Distanzring ø62 x ø38 x 4	
350020040	Klemmflansch ø54 x 12	

Strausak HSK-E50 // Schaft ø20 mm // RS ø50 mm

Passend auf Strausak Werkzeugschleifmaschinen für Ringsatz ø50 mm

SSA HSK-E50 // ø20 mm // RS ø50 mm

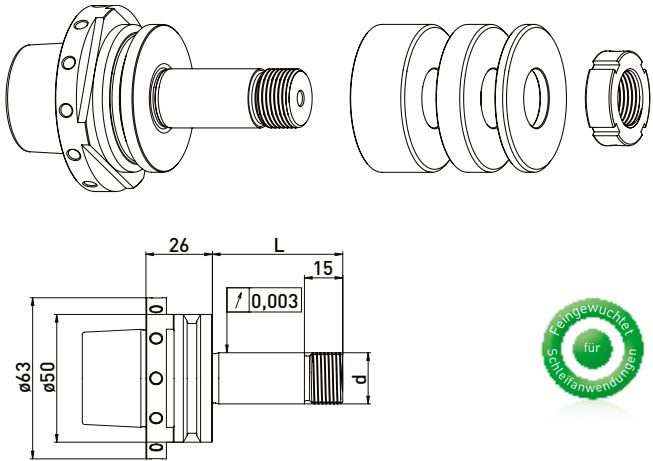

Lieferung bestückt:
Ringsatz ø50 mm und Spannmutter

Best.-Nr.	HSK	d	L	Ringsatz ø50 mm		
				B 20	B 10	B 4
300150612	HSK-50	20	51	1	1	2
300150632	HSK-50	20	81	2	2	2

SSA HSK-E50 // ø20 mm // ohne RS

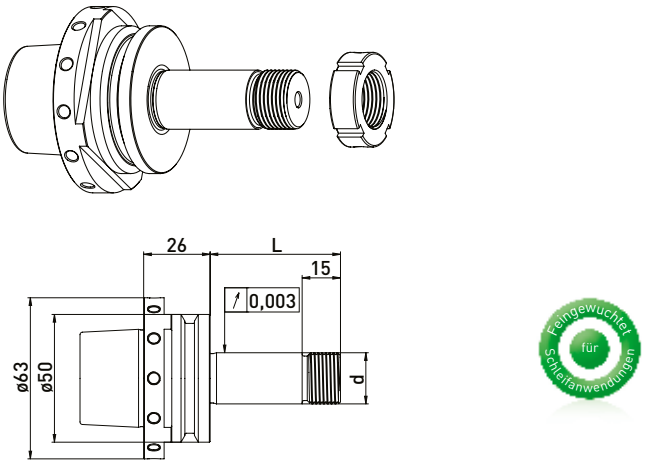

Lieferung bestückt:
mit Spannmutter

Best.-Nr.	HSK	d	L
300150611	HSK-50	20	51
300150631	HSK-50	20	81

Zubehör Strausak Schleifscheibenaufnahme HSK-E50 // Schaft ø20 mm // Ringsatz ø50 mm

Best.-Nr.	Bezeichnung	Best.-Nr.	Bezeichnung
350040051	Hakenschlüssel mit Nase 30 - 32 mm	350011520	Distanzring Rollomatic ø50 x ø20 x 20
		350011510	Distanzring Rollomatic ø50 x ø20 x 10
		350011504	Distanzring Rollomatic ø50 x ø20 x 4
		350020121	Präzisionsstellmutter MRR20 x 1,5 M20 x 1,5 ø32 x 10
		350015003	Stützscheibe ø50 x ø75 x ø20 x 6

Strausak HSK-E50 // Schaft ø31,75 mm (1¼) // RS ø60 mm

Passend auf Strausak Werkzeugschleifmaschinen für Ringsatz ø60 mm

SSA HSK-E50 // ø31,75 mm // RS ø60 mm

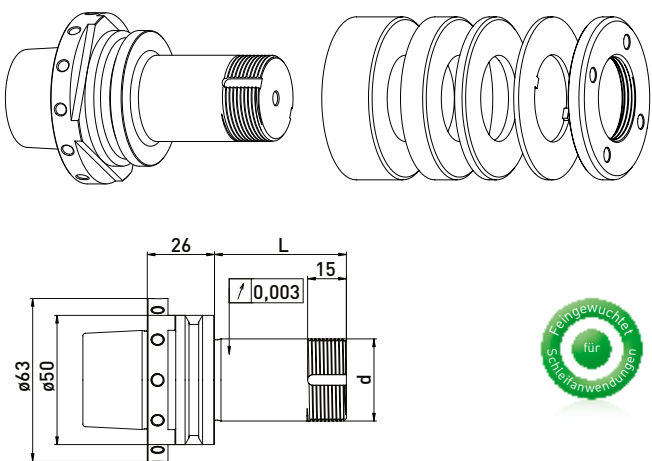

Lieferung bestückt:
Ringsatz ø60 mm, Sicherungsblech und Spannmutter

Best.-Nr.	HSK	d	L	Ringsatz ø60 mm		
				B 20	B 10	B 4
300150712	HSK-50E	31,75	51	-	1	3
300150732	HSK-50E	31,75	81	1	1	3

SSA HSK-E50 // ø31,75 mm //ohne Ringsatz

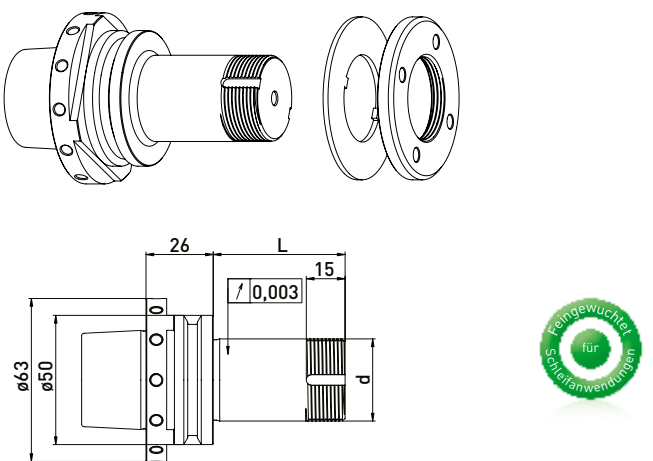

Lieferung bestückt:
Sicherungsblech und Spannmutter

Best.-Nr.	HSK	d	L
300150711	HSK-50E	31,75	51
300150731	HSK-50E	31,75	81

Zubehör Strausak Schleifscheibenaufnahme HSK-E50 // ø31,75 mm (1¼) // Ringsatz ø60 mm

Best.-Nr.	Bezeichnung	Best.-Nr.	Bezeichnung
350040030	*Spannmutterschlüssel TK39 für Spannmutter mit Wuchtmöglichk.	350011420	Distanzring ø60 x ø31,75 x 20
350040020	Spannmutterschlüssel TK45 für ø32	350011410	Distanzring ø60 x ø31,75 x 10
350020023	*Wuchtgewichtepaar für Spannmutter ø60 // 200gmm	350011404	Distanzring ø60 x ø31,75 x 4
		350030060	Sicherungsblech ø60 x ø32 x 1,8
		350020066	Spannmutter ø60 x 6 x M32 x 1,5 TK45
		350020022	*Spannmutter mit Wuchtmöglichkeit ø60 x 9 M32 x 1,5 TK39

TTB HSK-F40 // Schaft ø20 mm // RS ø35 mm

Passend auf TTB Werkzeugschleifmaschinen für Ringsatz ø35 mm

SSA HSK-F40 // ø20 mm // RS ø35 mm

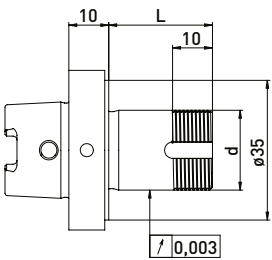
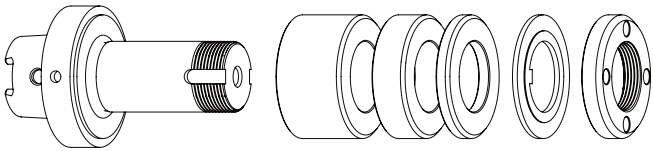

Lieferung bestückt:
Ringsatz ø35 mm, Sicherungsblech und Spannmutter

Best.-Nr.	HSK	d	L	Ringsatz ø35 mm		
				B 20	B 10	B 4
300132012	HSK-F40	20	26	-	-	4
300132022	HSK-F40	20	42	-	2	3
300132032	HSK-F40	20	60	1	2	3

Vollmer HSK50 // Schaft ø20 mm // RS ø35 mm

Passend auf Vollmer VGRIND Werkzeugschleifmaschinen für Ringsatz ø35 mm

SSA HSK50 // ø20 mm // RS ø35 mm

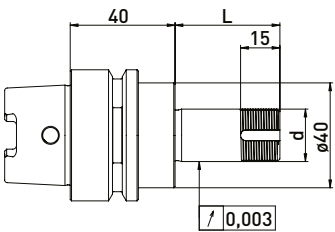
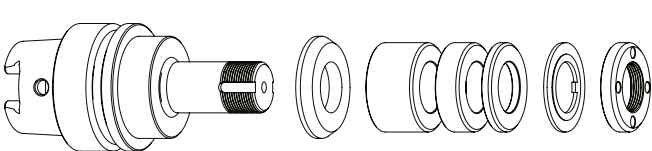

Lieferung bestückt:
Reduzierscheibe, Ringsatz ø35 mm, Sicherungsblech und Spannmutter

Best.-Nr.	HSK	d	L	Ringsatz ø35 mm		
				B 20	B 10	B 4
300012512	HSK50	20	40	-	1	3
300012522	HSK50	20	60	1	1	3
300012532	HSK50	20	75	1	2	4
300012542	HSK50	20	85	2	1	4
300012552	HSK50	20	100	2	3	3

SSA HSK50 // ø20 mm // ohne RS

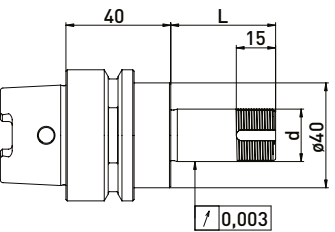
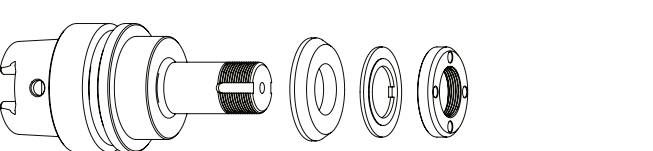

Lieferung bestückt:
Reduzierscheibe, Sicherungsblech und Spannmutter

Best.-Nr.	HSK	d	L
300012511	HSK50	20	40
300012521	HSK50	20	60
300012531	HSK50	20	75
300012541	HSK50	20	85
300012551	HSK50	20	100

Zubehör TTB Schleifscheibenaufnahme HSK-F40 // Schaft ø20 mm // Ringsatz ø35 mm

Best.-Nr.	Bezeichnung		Best.-Nr.	Bezeichnung	
350050050	Montagevorrichtung ø40		350012020	Distanzring ø35 x ø20 x 20	
350040010	Spannmutterschlüssel TK27 für ø20		350012010	Distanzring ø35 x ø20 x 10	
350040011	Spannmutterschlüssel TK27 für ø20		350012004	Distanzring ø35 x ø20 x 4	
350040040	*Spannmutterschlüssel TK29 für ø20 für Spannmutter mit Wuchtmöglichk.		350030020	Sicherungsblech ø35 x ø20 x 2	
350040041	*Spannmutterschlüssel TK29 für ø20		350020030	Spannmutter ø35 x 6 M20 x 1 TK27	
350020081	*Wuchtgewichtepaar für Spannmutter ø35 // 40gmm		350020080	*Spannmutter mit Wuchtmöglichkeit ø35 x ø40 x 8 x M20 x 1 TK29	
			350015005	Stützscheibe ø35 x ø60 x ø20 x 6	

Zubehör Vollmer Schleifscheibenaufnahme HSK50 // ø20 mm // Ringsatz ø35 mm

Best.-Nr.	Bezeichnung		Best.-Nr.	Bezeichnung	
350050010	Montagevorrichtung Universal ø50		350012020	Distanzring ø35 x ø20 x 20	
350040010	Spannmutterschlüssel TK27 für ø20		350012010	Distanzring ø35 x ø20 x 10	
350040011	Spannmutterschlüssel TK27 für ø20		350012004	Distanzring ø35 x ø20 x 4	
350040040	*Spannmutterschlüssel TK29 für ø20 für Spannmutter mit Wuchtmöglichk.		350015006	Reduzierscheibe ø40 x ø35 x ø20 x 6	
350040041	*Spannmutterschlüssel TK29 für ø20		350030020	Sicherungsblech ø35 x ø20 x 2	
350020081	*Wuchtgewichtepaar für Spannmutter ø35 // 40gmm		350020030	Spannmutter ø35 x 6 M20 x 1 TK27	
			350020080	*Spannmutter mit Wuchtmöglichkeit ø35 x ø40 x 8 x M20 x 1 TK29	
			350015005	Stützscheibe ø35 x ø60 x ø20 x 6	

Vollmer HSK50 // Schaft ø20 mm // RS ø50 mm

Passend auf Vollmer VGRIND Werkzeugschleifmaschinen für Ringsatz ø50 mm

SSA HSK50 // ø20 mm // RS ø50 mm

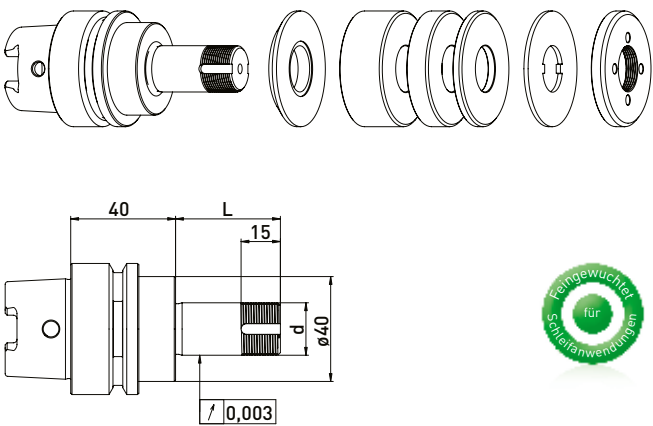

Lieferung bestückt:
Reduzierscheibe, Ringsatz ø50 mm, Sicherungsblech und Spannmutter

Best.-Nr.	HSK	d	L	Ringsatz ø50mm		
				B 20	B 10	B 4
300012012	HSK50	20	40	-	1	3
300012022	HSK50	20	60	1	1	3
300012032	HSK50	20	75	1	2	4
300012042	HSK50	20	85	2	1	4
300012052	HSK50	20	100	2	3	3

SSA HSK50 // ø20 mm // ohne RS

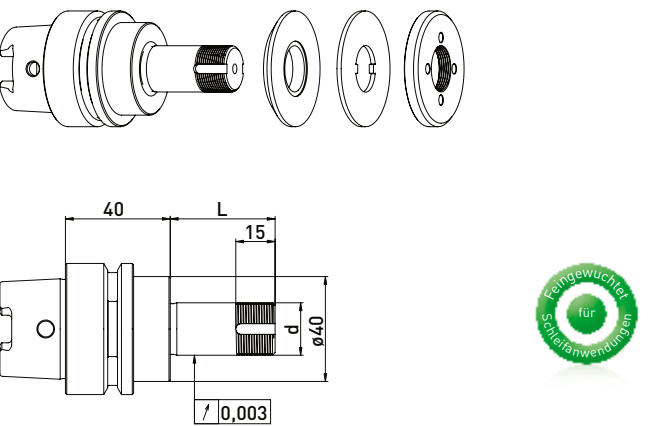

Lieferung bestückt:
Reduzierscheibe, Sicherungsblech und Spannmutter

Best.-Nr.	HSK	d	L
300012011	HSK50	20	40
300012021	HSK50	20	60
300012031	HSK50	20	75
300012041	HSK50	20	85
300012051	HSK50	20	100

Zubehör Vollmer Schleifscheibenaufnahme HSK50 // ø20 mm // Ringsatz ø50 mm

Best.-Nr.	Bezeichnung
350050010	Montagevorrichtung Universal ø50
350040010	*Spannmutterschlüssel TK27 für ø20
350040011	*Spannmutterschlüssel TK27 für ø20
350020021	*Wuchtgewichtepaar für Spannmutter ø50 // 100gmm

Best.-Nr.	Bezeichnung
350011020	Distanzring ø50 x ø20 x 20
350011010	Distanzring ø50 x ø20 x 10
350011004	Distanzring ø50 x ø20 x 4
350015002	Reduzierscheibe ø40 x ø50 x ø20 x 6
350030010	Sicherungsblech ø50 x ø20 x 2
350020060	Spannmutter ø50 x 6 x M20 x 1 TK27
350020020	*Spannmutter mit Wuchtmöglichkeit ø50 x 8,5 M20 x 1,0 TK27
350015003	Stützscheibe ø50 x ø75 x ø20 x 6

Walter HSK40 // gestufter Schaft ø20, ø32 // RS ø50 und ø60 mm

Passend auf Walter Werkzeugschleifmaschinen für Ringsatz ø50 und ø60 mm

SSA HSK40 // gestuft ø20 ø32 mm // RS ø50 ø60 mm

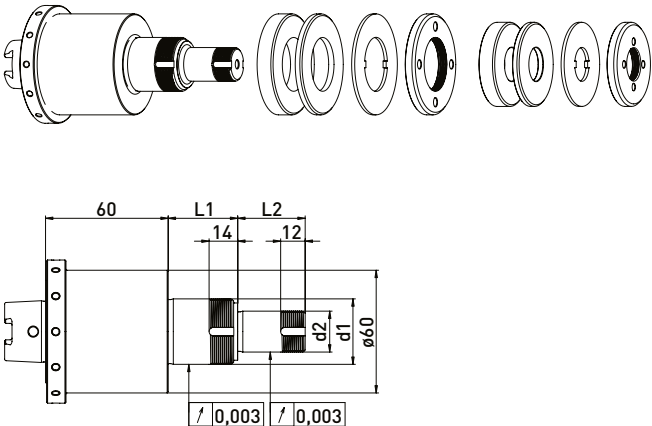

Lieferung bestückt:
Ringsatz ø50 und ø60 mm, Sicherungsblech und Spannmutter

Best.-Nr.	HSK	d1	d2	L1	L2	Ringsatz ø50 mm		Ringsatz ø60 mm	
						B 20	B 4	B 10	B 4
300103012	HSK40	32	20	34	33	1	2	1	2

Zubehör Walter Schleifscheibenaufnahme HSK40 // gestufter Schaft ø20, ø30 // RS ø50 und ø60 mm

Zubehör ø50 mm		
Best.-Nr.	Bezeichnung	
350011020	Distanzring ø50 x ø20 x 20	
350011010	Distanzring ø50 x ø20 x 10	
350011004	Distanzring ø50 x ø20 x 4	
350030010	Sicherungsblech ø50 x ø20 x 2	
350020060	Spannmutter ø50 x 6 x M20 x 1 TK27	
350020020	*Spannmutter mit Wuchtmöglichkeit ø50 x 8,5 M20 x 1,0 TK27	
350020021	*Wuchtgewichtepaar für Spannmutter ø50 // 100gmm	
350040010	*Spannmutterschlüssel TK27 für ø20	
350040011	*Spannmutterschlüssel TK27 für ø20	

Zubehör ø60 mm		
Best.-Nr.	Bezeichnung	
350011320	Distanzring ø60 x ø32 x 20	
350011310	Distanzring ø60 x ø32 x 10	
350011304	Distanzring ø60 x ø32 x 4	
350030060	Sicherungsblech ø60 x ø32 x 1,8	
350020065	Spannmutter ø60 x 6 x M32x1 TK45	
350040020	Spannmutterschlüssel TK45 für ø32	

Walter HSK40 // Schaft ø20 / Schaft ø32 mm // RS ø50 u. ø60 mm

Passend auf Walter Werkzeugschleifmaschinen für Ringsatz ø50 und ø60 mm

SSA HSK40 // ø20 / ø32 mm // RS ø50 / ø60 mm

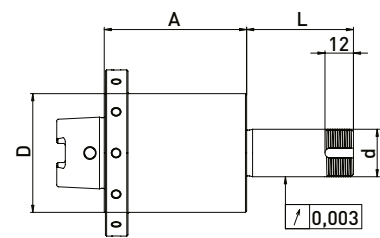
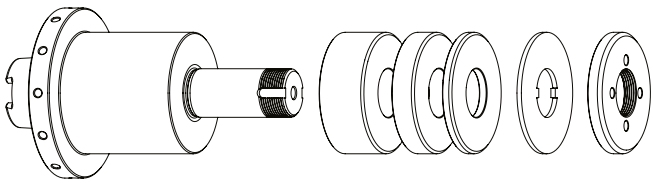

Lieferung bestückt:
Ringsatz ø50 mm, Sicherungsblech und Spannmutter

Walter HSK40 // Schaft ø20 // RS ø50 mm

Best.-Nr.	HSK	d	D	A	L	B 20	B 10	B 4
300103112	HSK40	20	50	60	45	-	2	3
300103122	HSK40	20	50	80	52	1	1	3

Zubehör ø50 mm

Best.-Nr.	Bezeichnung	
350011020	Distanzring ø50 x ø20 x 20	
350011010	Distanzring ø50 x ø20 x 10	
350011004	Distanzring ø50 x ø20 x 4	
350030010	Sicherungsblech ø50 x ø20 x 2	
350020060	Spannmutter ø50 x 6 x M20 x 1 TK27	
350020020	*Spannmutter mit Wuchtmöglichkeit ø50 x 8,5 M20 x 1,0 TK27	
350020021	*Wuchtgewichtepaar für Spannmutter ø50 // 100gmm	
350040010	*Spannmutterschlüssel TK27 für ø20	
350040011	*Spannmutterschlüssel TK27 für ø20	

Walter HSK40 // Schaft ø32 und 31,75 // RS ø60 mm

Best.-Nr.	HSK	d	D	A	L	B10	B4
300103132	HSK40	32	60	60	42	2	3
300103142	HSK40	31,75	60	60	45	1	1

Zubehör ø60 mm

Best.-Nr.	Bezeichnung	
350011320	Distanzring ø60 x ø32 x 20	
350011310	Distanzring ø60 x ø32 x 10	
350011304	Distanzring ø60 x ø32 x 4	
350011420	Distanzring ø60 x ø31,75 x 20	
350011410	Distanzring ø60 x ø31,75 x 10	
350011404	Distanzring ø60 x ø31,75 x 4	
350030060	Sicherungsblech ø60 x ø32 x 1,8	
350020066	Spannmutter ø60 x 6 x M32 x 1,5 TK45	
350020022	*Spannmutter mit Wuchtmöglichkeit ø60 x 9 M32 x 1,5 TK39	
350040030	*Spannmutterschlüssel TK39 für Spannmutter mit Wuchtmöglichk.	
350040020	Spannmutterschlüssel TK45 für ø32	
350020023	*Wuchtgewichtepaar für Spannmutter ø60 // 200gmm	

Walter HSK50 // Schaft ø20 mm // RS ø35 mm

Passend auf Walter Werkzeugschleifmaschinen für Ringsatz ø35 mm

SSA HSK50 // ø20 mm // RS ø35 mm

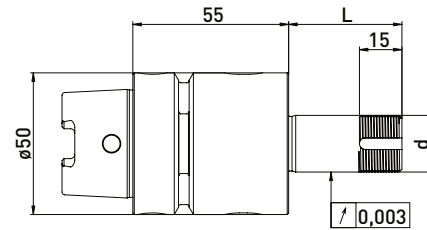
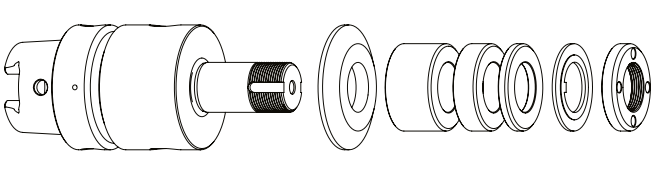

Lieferung bestückt:
mit Reduzierscheibe, Ringsatz ø35 mm, Sicherungsblech und Spannmutter

Ringsatz ø35 mm						
Best.-Nr.	HSK	d	L	B 20	B 10	B 4
300102512	HSK50	20	40	-	1	3
300102522	HSK50	20	60	1	1	3
300102532	HSK50	20	85	2	2	4
300102542	HSK50	20	100	2	3	3

SSA HSK50 // ø20 mm // ohne RS

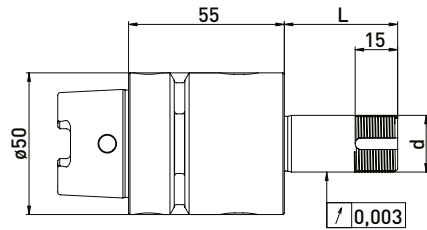
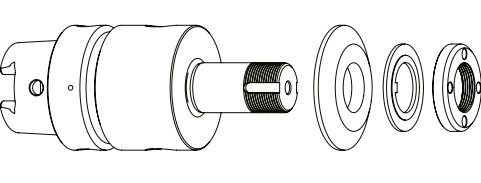

Lieferung bestückt:
mit Reduzierscheibe, Sicherungsblech und Spannmutter

Best.-Nr.	HSK	d	L
300102511	HSK50	20	40
300102521	HSK50	20	60
300102531	HSK50	20	85
300102541	HSK50	20	100

Zubehör Walter Schleifscheibenaufnahme HSK50 // Schaft ø20 mm // Ringsatz ø35 mm

Best.-Nr.	Bezeichnung	
350050010	Montagevorrichtung Universal ø50	
350040010	Spannmutterschlüssel TK27 für ø20	
350040011	Spannmutterschlüssel TK27 für ø20	
350040040	*Spannmutterschlüssel TK29 für ø20 für Spannmutter mit Wuchtmöglichk.	
350040041	*Spannmutterschlüssel TK29 für ø20	
350020081	*Wuchtgewichtepaar für Spannmutter ø35 // 40gmm	

Best.-Nr.	Bezeichnung	
350012020	Distanzring ø35 x ø20 x 20	
350012010	Distanzring ø35 x ø20 x 10	
350012004	Distanzring ø35 x ø20 x 4	
350015001	Reduzierscheibe ø50 x ø35 x ø20 x 6	
350030020	Sicherungsblech ø35 x ø20 x 2	
350020030	Spannmutter ø35 x 6 M20 x 1 TK27	
350020080	*Spannmutter mit Wuchtmöglichkeit ø35 x ø40 x 8 x M20 x 1 TK29	
350015005	Stützscheibe ø35 x ø60 x ø20 x 6	

Walter HSK50 // Schaft ø20 mm // RS ø50 mm

Passend auf Walter Werkzeugschleifmaschinen für Ringsatz ø50 mm

SSA HSK50 // ø20 mm // RS ø50 mm

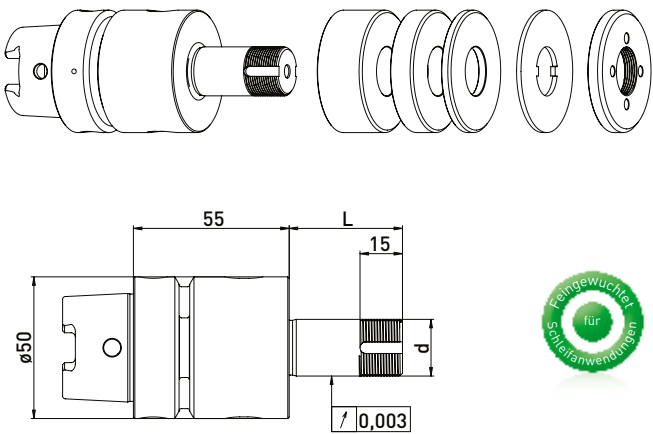

Lieferung bestückt:
Ringsatz ø50 mm, Sicherungsblech und Spannmutter

Best.-Nr.	HSK	d	L	Ringsatz ø50mm		
				B 20	B 10	B 4
300102012	HSK50	20	40	-	2	3
300102022	HSK50	20	60	1	2	3
300102032	HSK50	20	85	2	2	4
300102042	HSK50	20	100	2	3	5

SSA HSK50 // ø20 mm // ohne RS

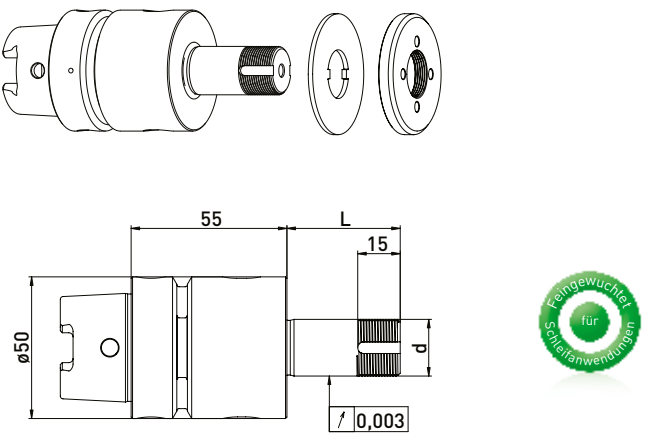

Lieferung bestückt:
Sicherungsblech und Spannmutter

Best.-Nr.	HSK	d	L
300102011	HSK50	20	40
300102021	HSK50	20	60
300102031	HSK50	20	85
300102041	HSK50	20	100

Zubehör Walter Schleifscheibenaufnahme HSK50 // Schaft ø20 mm // Ringsatz ø50 mm

Best.-Nr.	Bezeichnung	
350050010	Montagevorrichtung Universal ø50	
350040010	*Spannmutterschlüssel TK27 für ø20	
350040011	*Spannmutterschlüssel TK27 für ø20	
350020021	*Wuchtgewichtepaar für Spannmutter ø50 // 100gmm	

Best.-Nr.	Bezeichnung	
350011020	Distanzring ø50 x ø20 x 20	
350011010	Distanzring ø50 x ø20 x 10	
350011004	Distanzring ø50 x ø20 x 4	
350015002	Reduzierscheibe ø40 x ø50 x ø20 x 6	
350020060	Spannmutter ø50 x 6 x M20 x 1 TK27	
350020020	*Spannmutter mit Wuchtmöglichkeit ø50 x 8,5 M20 x 1,0 TK27	

Walter HSK50 // Schaft ø31,75 mm (1¼) // RS ø60 mm

Passend auf Walter Werkzeugschleifmaschinen für Ringsatz ø60 mm

SSA HSK50 // ø31,75 mm (1¼) // RS ø60 mm

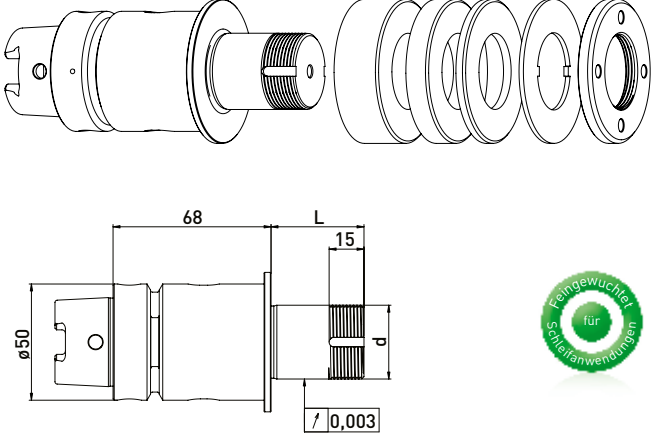

Lieferung bestückt:
mit Ringsatz ø60 mm, Sicherungsblech und Spannmutter

Best.-Nr.	HSK	d	L	Ringsatz ø60 mm		
				B 20	B 10	B 4
300102112	HSK50	31,75	40	-	2	3
300102122	HSK50	31,75	60	1	2	3
300102132	HSK50	31,75	85	2	2	4
300102142	HSK50	31,75	100	3	2	3

SSA HSK50 // ø31,75 mm (1¼) // ohne Ringsatz

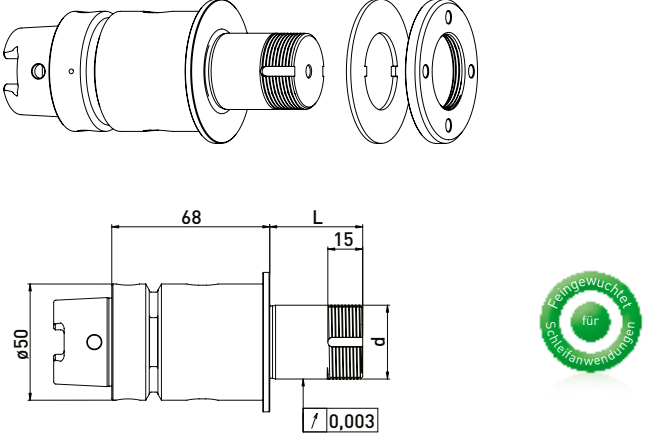

Lieferung bestückt:
mit Sicherungsblech und Spannmutter

Best.-Nr.	HSK	d	L
300102111	HSK50	31,75	40
300102121	HSK50	31,75	60
300102131	HSK50	31,75	85
300102141	HSK50	31,75	100

Zubehör Walter Schleifscheibenaufnahme HSK50 // Schaft ø31,75 mm (1¼) // Ringsatz ø60 mm

Best.-Nr.	Bezeichnung	
350050010	Universal Montagevorrichtung ø50	
350040030	*Spannmutterschlüssel TK39 für Spannmutter mit Wuchtmöglchk.	
350040020	Spannmutterschlüssel TK45 für ø32	
350020023	*Wuchtgewichtepaar für Spannmutter ø60 // 200gmm	

Best.-Nr.	Bezeichnung	
350011420	Distanzring ø60 x ø31,75 x 20	
350011410	Distanzring ø60 x ø31,75 x 10	
350011404	Distanzring ø60 x ø31,75 x 4	
350030060	Sicherungsblech ø60 x ø32 x 1,8	
350020066	Spannmutter ø60 x 6 x M32 x 1,5 TK45	
350020022	*Spannmutter mit Wuchtmöglichkeit ø60 x 9 M32 x 1,5 TK39	

Walter NCT // Schaft ø20 mm // RS ø35 mm

Passend auf Walter Werkzeugschleifmaschinen für Ringsatz ø35 mm

SSA NCT ø31,75 mm (1¼) // ø20 mm // RS ø35 mm

Mit Drehmomentschlüssel 80Nm anziehen

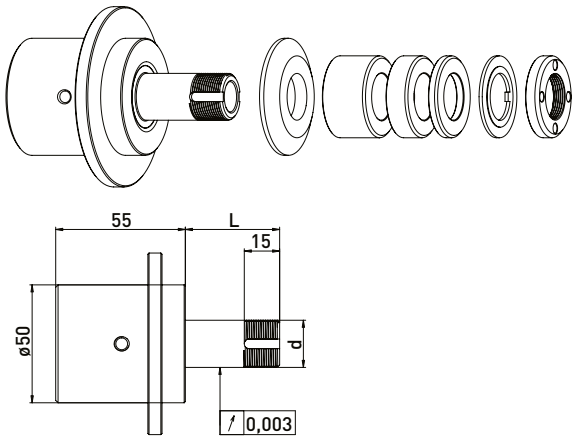

Lieferung bestückt:
mit Reduzierscheibe, Ringsatz ø35 mm, Sicherungsblech und Spannmutter

Best.-Nr.	Innenkegel	d	L	Ringsatz ø35 mm		
				B 20	B 10	B 4
300101512	31,75	20	40	-	1	3
300101522	31,75	20	60	1	1	3
300101542	31,75	20	85	2	1	4
300101532	31,75	20	100	2	3	3

SSA NCT ø31,75 mm (1¼) // ø20 mm // ohne RS

Mit Drehmomentschlüssel 80Nm anziehen

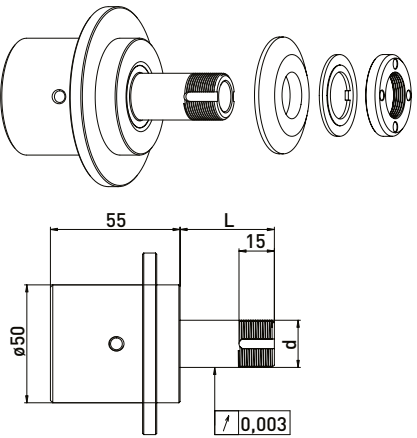

Lieferung bestückt:
mit Reduzierscheibe, Sicherungsblech und Spannmutter

Best.-Nr.	Innenkegel	d	L
300101511	31,75	20	40
300101521	31,75	20	60
300101541	31,75	20	85
300101531	31,75	20	100

Zubehör Walter Schleifscheibenaufnahme NCT // Schaft ø20 mm // Ringsatz ø35 mm

Best.-Nr.	Bezeichnung	
350050010	Universal Montagevorrichtung ø50	
350040010	Spannmutterschlüssel TK27 für ø20	
350040011	Spannmutterschlüssel TK27 für ø20	
350040040	*Spannmutterschlüssel TK29 für ø20 für Spannmutter mit Wuchtmöglichk.	
350040041	*Spannmutterschlüssel TK29 für ø20	
350020081	*Wuchtgewichtepaar für Spannmutter ø35 // 40gmm	
300101001	Einbausatz für NCT63 Walter	
300101003	Montageschlüssel für Einbausatz NCT63 M20 x 1,5	

Best.-Nr.	Bezeichnung	
350012020	Distanzring ø35 x ø20 x 20	
350012010	Distanzring ø35 x ø20 x 10	
350012004	Distanzring ø35 x ø20 x 4	
350015001	Reduzierscheibe ø50 x ø35 x ø20 x 6	
350030020	Sicherungsblech ø35 x ø20 x 2	
350020030	Spannmutter ø35 x 6 M20 x 1 TK27	
350020080	*Spannmutter mit Wuchtmöglichkeit ø35 x ø40 x 8 x M20 x 1 TK29	
350015005	Stützscheibe ø35 x ø60 x ø20 x 6	

Infolge ständiger Verbesserung und Weiterentwicklung unserer Konstruktionen, sind die Angaben und Abbildungen dieses Prospektes unverbindlich. Angaben und Einbaulängen des Maschinenherstellers sind zu beachten. Alle Angaben sind in mm.

Walter NCT // Schaft ø20 mm // RS ø50 mm

Passend auf Walter Werkzeugschleifmaschinen für Ringsatz ø50 mm

SSA NCT ø31,75 mm (1¼) // ø20 mm // RS ø50 mm

Mit Drehmomentschlüssel 80Nm anziehen

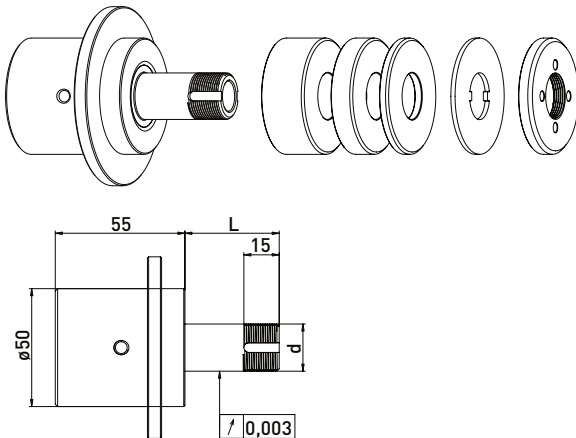

Lieferung bestückt:
Ringsatz ø50 mm, Sicherungsblech und Spannmutter

Best.-Nr.	Innenkegel	d	L	Ringsatz ø50 mm		
				B 20	B 10	B 4
300101012	31,75	20	40	-	1	3
300101022	31,75	20	60	1	1	3
300101042	31,75	20	85	2	1	4
300101032	31,75	20	100	2	3	3

SSA NCT ø31,75 mm (1¼) // ø20 mm // ohne RS

Mit Drehmomentschlüssel 80Nm anziehen

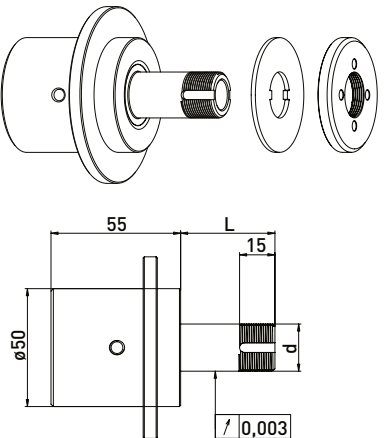

Lieferung bestückt:
Sicherungsblech und Spannmutter

Best.-Nr.	Innenkegel	d	L
300101011	31,75	20	40
300101021	31,75	20	60
300101041	31,75	20	85
300101031	31,75	20	100

Zubehör Walter Schleifscheibenaufnahme NCT // Schaft ø20 mm // Ringsatz ø50 mm

Best.-Nr.	Bezeichnung	
350050010	Universal Montagevorrichtung ø50	
350040010	*Spannmutterschlüssel TK27 für ø20	
350040011	*Spannmutterschlüssel TK27 für ø20	
350040040	*Spannmutterschlüssel TK29 für ø20 für Spannmutter mit Wuchtmöglichk.	
350040041	*Spannmutterschlüssel TK29 für ø20	
350020021	*Wuchtgewichtepaar für Spannmutter ø50 // 100gmm	
300101001	Einbausatz für NCT63 Walter	
300101003	Montageschlüssel für Einbausatz NCT63 M20 x 1,5	

Best.-Nr.	Bezeichnung	
350011020	Distanzring ø50 x ø20 x 20	
350011010	Distanzring ø50 x ø20 x 10	
350011004	Distanzring ø50 x ø20 x 4	
350030010	Sicherungsblech ø50 x ø20 x 2	
350020060	Spannmutter ø50 x 6 x M20 x 1 TK27	
350020020	*Spannmutter mit Wuchtmöglichkeit ø50 x 8,5 M20 x 1,0 TK27	

*zusammengehörige Artikel

Walter NCT // Schaft ø31,75 mm (1¼) // RS ø60 mm

Passend auf Walter Werkzeugschleifmaschinen für Ringsatz ø60 mm

SSA NCT ø31,75 mm (1¼) // ø31,75 mm (1¼) // RS ø60 mm

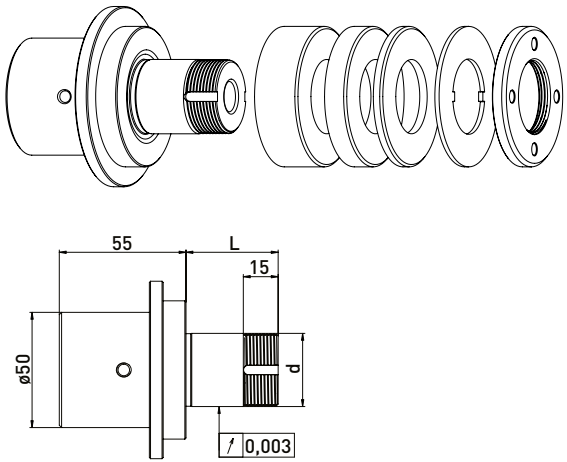

Lieferung bestückt:
Ringsatz ø60 mm, Sicherungsblech und Spannmutter

Ringsatz ø60 mm						
Best.-Nr.	Innenkegel	d	L	B20	B10	B4
300101112	31,75	31,75	40	-	1	5
300101122	31,75	31,75	60	1	1	5
300101132	31,75	31,75	85	1	4	4
300101142	31,75	31,75	100	2	3	5

SSA NCT ø31,75 mm (1¼) // ø31,75 mm (1¼) // ohne RS

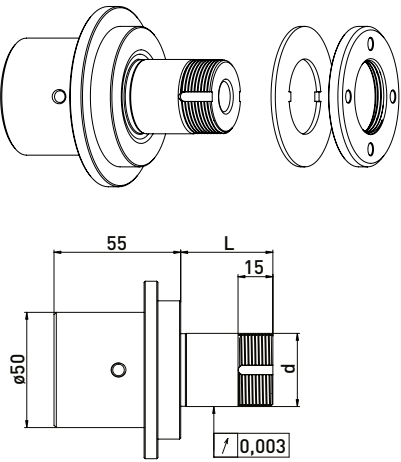

Lieferung bestückt:
Sicherungsblech und Spannmutter

Best.-Nr.	Innenkegel	d	L
300101111	31,75	31,75	40
300101121	31,75	31,75	60
300101131	31,75	31,75	85
300101141	31,75	31,75	100

Zubehör Walter Schleifscheibenaufnahme NCT // Schaft ø31,75 mm (1¼) // Ringsatz ø50 mm

Best.-Nr.	Bezeichnung	
350050010	Universal Montagevorrichtung ø50	
350040030	*Spannmutterschlüssel TK39 für Spannmutter mit Wuchtmöglichk.	
350040020	Spannmutterschlüssel TK45 für ø32	
350020023	*Wuchtgewichtepaar für Spannmutter ø60 // 200gmm	
300101001	Einbausatz für NCT63 Walter	
300101003	Montageschlüssel für Einbausatz NCT63 M20 x 1,5	

Best.-Nr.	Bezeichnung	
350011420	Distanzring ø60 x ø31,75 x 20	
350011410	Distanzring ø60 x ø31,75 x 10	
350011404	Distanzring ø60 x ø31,75 x 4	
350030060	Sicherungsblech ø60 x ø32 x 1,8	
350020066	Spannmutter ø60 x 6 x M32 x 1,5 TK45	
350020022	*Spannmutter mit Wuchtmöglichkeit ø60 x 9 M32 x 1,5 TK39	

Zaro HSK50 // Schaft ø20 mm // RS ø35 mm

Passend auf Zaro Werkzeugschleifmaschinen für Ringsatz ø35 mm

SSA HSK50 // ø20 mm // RS ø35 mm

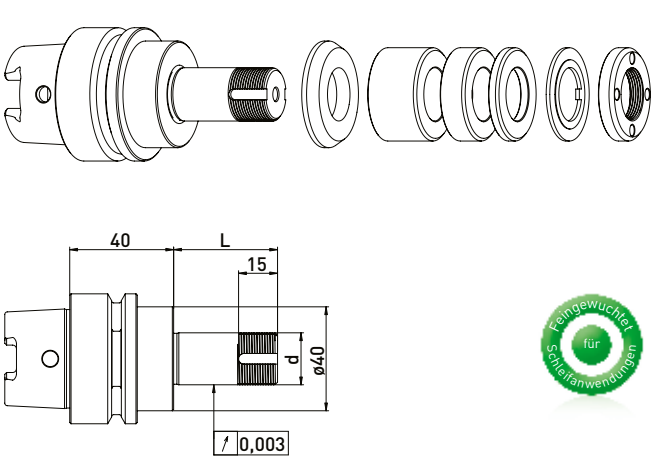

Lieferung bestückt:
Reduzierscheibe, Ringsatz ø35 mm, Sicherungsblech und Spannmutter

Ringsatz ø35 mm						
Best.-Nr.	HSK	d	L	B20	B10	B4
300112512	HSK50	20	40	-	1	3
300112522	HSK50	20	60	1	1	3
300112532	HSK50	20	75	1	2	4
300112542	HSK50	20	85	2	1	4
300112552	HSK50	20	100	2	3	3

SSA HSK50 // ø20 mm // ohne RS

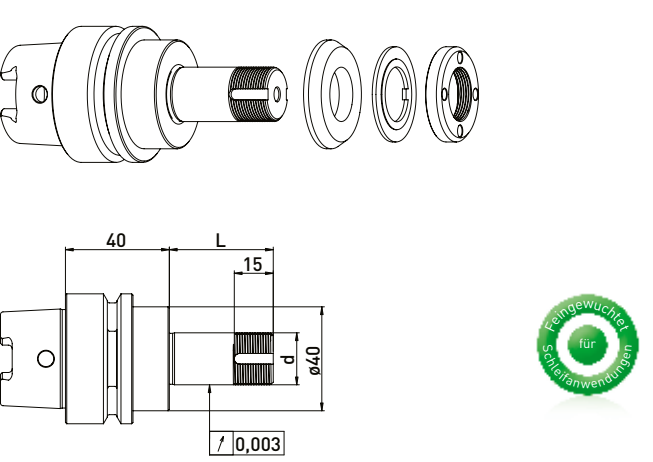

Lieferung bestückt:
Reduzierscheibe, Sicherungsblech und Spannmutter

Best.-Nr.	HSK	d	L
300112511	HSK50	20	40
300112521	HSK50	20	60
300112531	HSK50	20	75
300112541	HSK50	20	85
300112551	HSK50	20	100

Zubehör Zaro Schleifscheibenaufnahme HSK50 // Schaft ø20 mm // Ringsatz ø35 mm

Best.-Nr.	Bezeichnung	
350050010	Montagevorrichtung Universal ø50	
350040010	Spannmutterschlüssel TK27 für ø20	
350040011	Spannmutterschlüssel TK27 für ø20	
350040040	*Spannmutterschlüssel TK29 für ø20 für Spannmutter mit Wuchtmöglichk.	
350040041	*Spannmutterschlüssel TK29 für ø20	
350020081	*Wuchtgewichtepaar für Spannmutter ø35 // 40gmm	

Best.-Nr.	Bezeichnung	
350012020	Distanzring ø35 x ø20 x 20	
350012010	Distanzring ø35 x ø20 x 10	
350012004	Distanzring ø35 x ø20 x 4	
350015001	Reduzierscheibe ø50 x ø35 x ø20 x 6	
350030020	Sicherungsblech ø35 x ø20 x 2	
350020030	Spannmutter ø35 x 6 M20 x 1 TK27	
350020080	*Spannmutter mit Wuchtmöglichkeit ø35 x ø40 x 8 x M20 x 1 TK29	
350015005	Stützscheibe ø35 x ø60 x ø20 x 6	

Zaro HSK50 // Schaft ø20 mm // RS ø50 mm

Passend auf Zaro Werkzeugschleifmaschinen für Ringsatz ø50 mm

SSA HSK50 // ø20 mm // RS ø50 mm

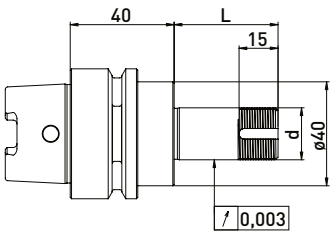
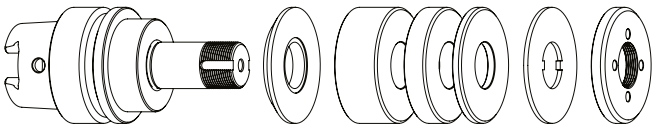

Lieferung bestückt:
Reduzierscheibe, Ringsatz ø50 mm, Sicherungsblech und Spannmutter

Best.-Nr.	HSK	d	L	Ringsatz ø50 mm		
				B 20	B 10	B 4
300112012	HSK50	20	40	-	1	3
300112022	HSK50	20	60	1	1	3
300112032	HSK50	20	75	1	2	4
300112042	HSK50	20	85	2	1	4
300112052	HSK50	20	100	2	3	3

SSA HSK50 // ø20 mm // ohne RS

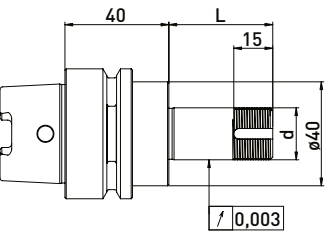
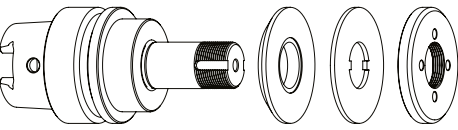

Lieferung bestückt:
Reduzierscheibe, Sicherungsblech und Spannmutter

Best.-Nr.	HSK	d	L
300112011	HSK50	20	40
300112021	HSK50	20	60
300112031	HSK50	20	75
300112041	HSK50	20	85
300112051	HSK50	20	100

Zubehör Zaro Schleifscheibenaufnahme HSK50 // Schaft ø20 mm // Ringsatz ø50 mm

Best.-Nr.	Bezeichnung	
350050010	Montagevorrichtung Universal ø50	
350040010	*Spannmutterschlüssel TK27 für ø20	
350040011	*Spannmutterschlüssel TK27 für ø20	
350020021	*Wuchtgewichtepaar für Spannmutter ø50 // 100gmm	

Best.-Nr.	Bezeichnung	
350011020	Distanzring ø50 x ø20 x 20	
350011010	Distanzring ø50 x ø20 x 10	
350011004	Distanzring ø50 x ø20 x 4	
350015002	Reduzierscheibe ø40 x ø50 x ø20 x 6	
350030010	Sicherungsblech ø50 x ø20 x 2	
350020060	Spannmutter ø50 x 6 x M20 x 1 TK27	
350020020	*Spannmutter mit Wuchtmöglichkeit ø50 x 8,5 M20 x 1,0 TK27	

Adapter Feingewuchtet HSK50

Adapter für Werkzeugschleifmaschinen, Abrichtmaschinen, Voreinstellgeräte, Wuchtmaschinen

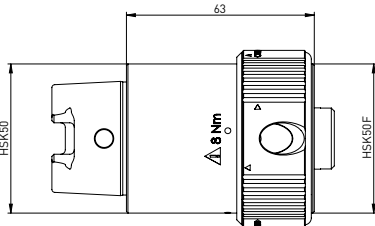

Best.-Nr.	Bezeichnung
350130020	Adapter HSK50 auf HSK40 A/C/E HSK50 B/D/F

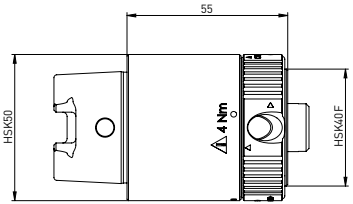

Best.-Nr.	Bezeichnung
350130021	Adapter HSK50 auf HSK32 A/C/E - HSK40 B/D/F

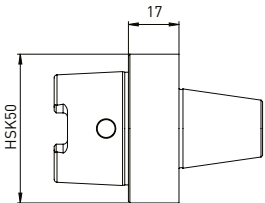

Best.-Nr.	Bezeichnung
350130034	Adapter HSK50 auf ANCA Kegel ø30

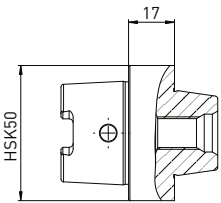

Best.-Nr.	Bezeichnung
350130032	Adapter HSK50 auf Haas/Walter Kegel

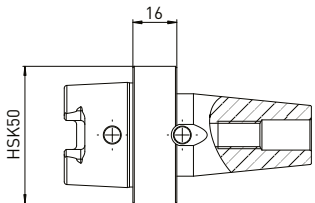

Best.-Nr.	Bezeichnung
350130030	Adapter HSK50 auf Strausak Fleximat

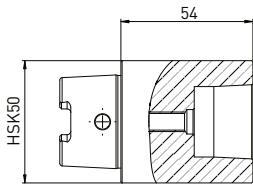

Best.-Nr.	Bezeichnung
350130031	Adapter HSK50 auf Strausak Promat

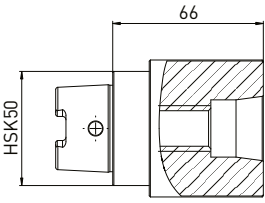

Best.-Nr.	Bezeichnung
350130033	Adapter HSK50 auf Saacke Kurzkegel

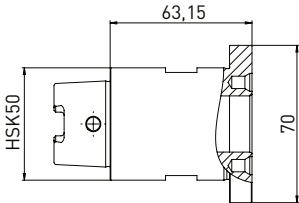

Best.-Nr.	Bezeichnung
350130048	Adapter HSK50 x ø25 auf Rollomatic

Adapter für Werkzeugschleifmaschinen, Abrichtmaschinen, Voreinstellgeräte, Wuchtmaschinen

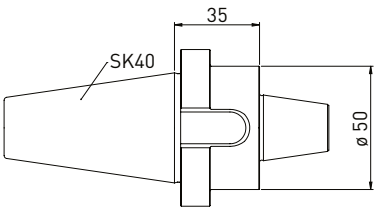

Best.-Nr.	Bezeichnung
350130035	Adapter SK40 auf ANCA Kegel ø30

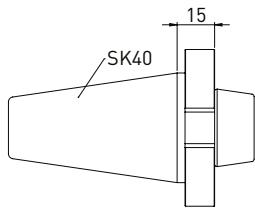

Best.-Nr.	Bezeichnung
350130014	Adapter SK40 auf Haas/Walter Kegel

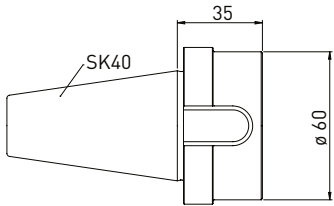

Best.-Nr.	Bezeichnung
350130040	Adapter SK40 auf Saacke Kurzkegel

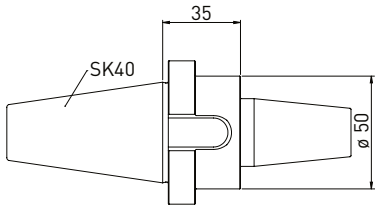

Best.-Nr.	Bezeichnung
350130043	Adapter SK40 auf Strausak Fleximat

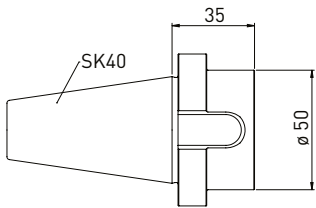

Best.-Nr.	Bezeichnung
350130042	Adapter SK40 auf Strausak Promat

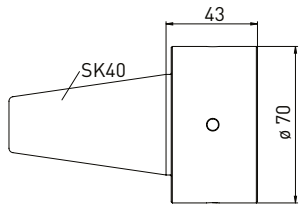

Best.-Nr.	Bezeichnung
350130039	Adapter SK40 auf Rollomatic ø25

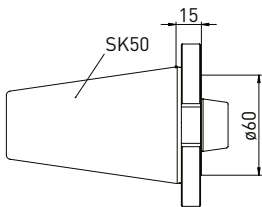

Best.-Nr.	Bezeichnung
350130044	Adapter SK50 auf Haas/Walter Kegel L15

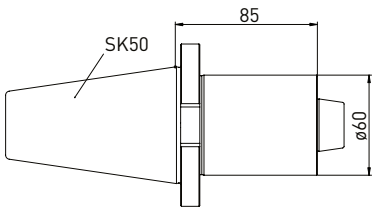

Best.-Nr.	Bezeichnung
350130045	Adapter SK50 auf Haas/Walter Kegel L85

Adapter SK40 auf HSK

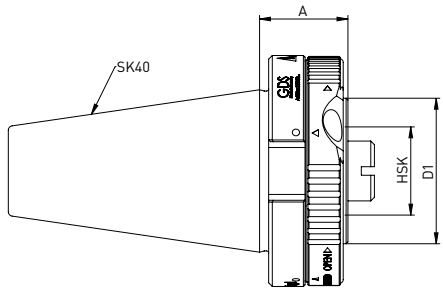

Best.-Nr.	A/C/E HSK Form	B/D/F HSK Form	A	D1
350130011	HSK32	HSK40	25	40
350130012	HSK40	HSK50	35	50
350130013	HSK50	HSK63	45	63

Adapter SK50 auf HSK

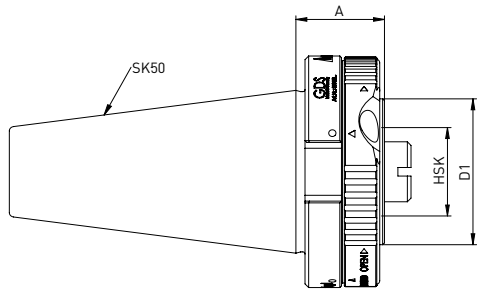

Best.-Nr.	A/C/E HSK Form	B/D/F HSK Form	A	D1
350130001	HSK32	HSK40	30	40
350130002	HSK40	HSK50	33	50
350130003	HSK50	HSK63	45	63

Adapter für Schleifscheibenaufnahmen von ø20 auf ø10 // von ø20 auf Spannzangenfutter ER16

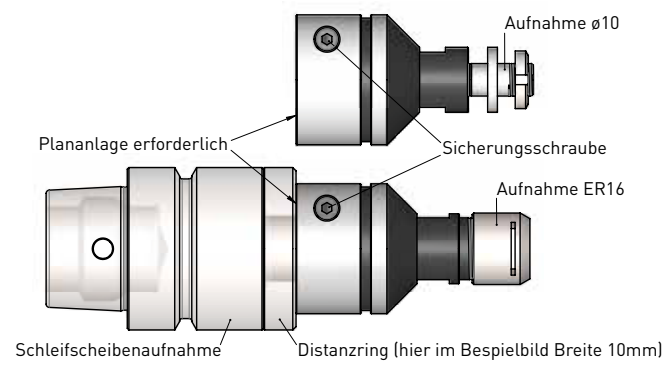

Montagebeispiel

Adapter auf Gewinde M20 x 1 aufdrehen und hinten zur Plananlage bringen.

Bei Bedarf mit Distanzringen unterlegen, so dass der Adapter zur Plananlage kommt.

Anschließend über Schlüssel­fläche anziehen und mit Sicherungsschraube sichern.

Adapter ø20 auf ø10

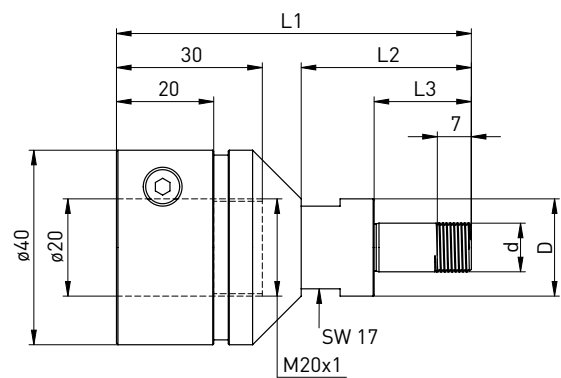

Lieferung bestückt:
mit Spannmutter (350020114), 4 Stück Distanzringe (350016004)

Best.-Nr.	D	d	L1	L2	L3
350130046	20	10	73	35	20

Adapter ø20 auf ER16

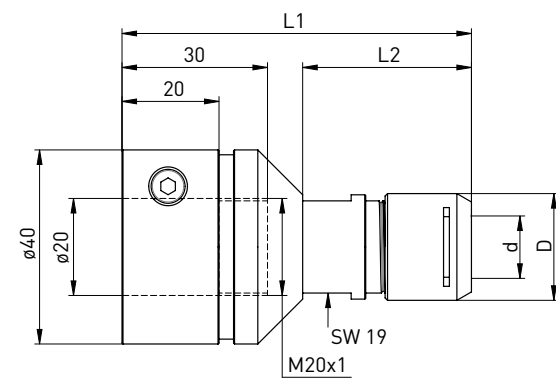

Lieferung bestückt:
mit Mini Spannmutter Silent ER16 (350020116)

Best.-Nr.	D	d	L1	L2
350130047	22	ER16	76	39

Zubehör Adapter ø20 auf ø10

Best.-Nr.	Bezeichnung -ø
350016004	Distanzring ø20 x ø10 x 3
350020114	Spannmutter ø18 x 4 - M10 x 0,75
350040050	Hakenschlüssel mit Nase 16-20 mm

Zubehör Adapter ø20 auf ER16

Best.-Nr.	Bezeichnung
350125116	Mini Spannmutter SILENT ER16
350126116	Spannschlüssel für Mini Spannmutter SILENT ER16

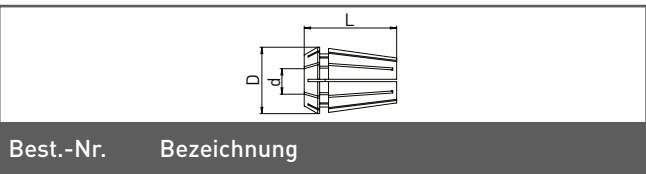

Best.-Nr.	Bezeichnung
3501217**	Spannzange DIN 6499 ER16 **ø1-10mm

**bei Bestellung bitte gewünschten Durchmesser als Endziffern angeben
z.B für ø1 -> Endziffer 01 (350121701) // für ø10 Endziffer ->10 (350121710)

Infolge ständiger Verbesserung und Weiterentwicklung unserer Konstruktionen, sind die Angaben und Abbildungen dieses Prospektes unverbindlich. Angaben und Einbaulängen des Maschinenherstellers sind zu beachten. Alle Angaben sind in mm.

HSK50 Prüf- und Winkeleinstellscheiben

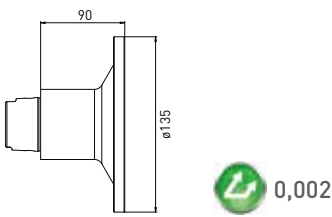

Best.-Nr.	Bezeichnung
350090010	Prüf- und Winkeleinstellscheibe HSK50

HSK40 Prüf- und Winkeleinstellscheiben

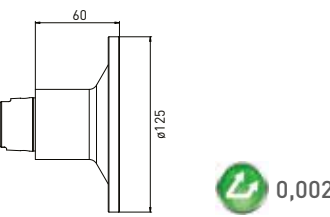

Best.-Nr.	Bezeichnung
350090020	Prüf- und Winkeleinstellscheibe HSK40

Prüf- und Winkeleinstellscheiben

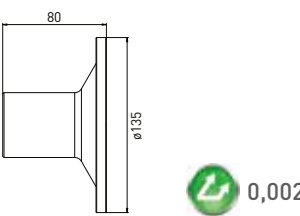

Best.-Nr.	Bezeichnung
350090030	Winkeleinstellscheibe Haas/Walter Kegel 31.75

SK Prüf- und Kontrolldorne

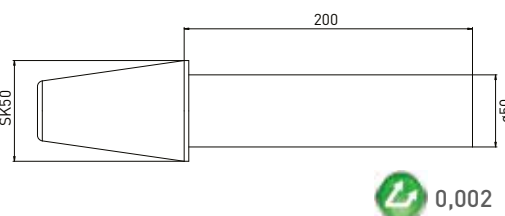

Best.-Nr.	Bezeichnung
350090040	Prüf- und Kontrolldorn SK50 x ø50 x 200

HSK Prüf- und Kontrolldorne

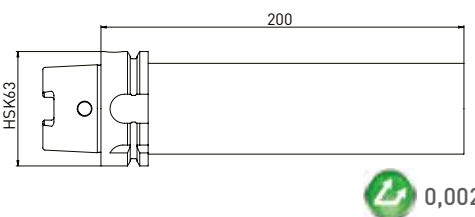

Best.-Nr.	Bezeichnung
350090050	Prüf- und Kontrolldorn HSK63 x ø50 x 200

HSK Prüf- und Kontrolldorne

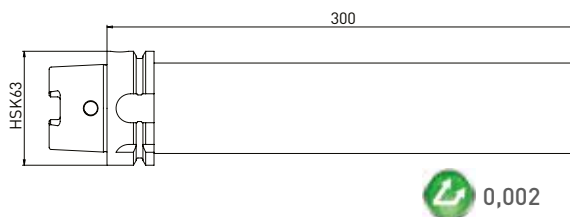

Best.-Nr.	Bezeichnung
350090060	Prüf- und Kontrolldorn HSK63 x ø50 x 300

Equi'Z Wuchtmaschinen

Best.-Nr.	Bezeichnung
400006001	Equi'Z Competition bis HSK63 bzw. SK40 für Tablet // Notebook // PC
400006004	Equi'Z Competition Stand Alone 1 Ebene, bis HSK63 / SK40 / PSC 5, BMT200-1.OP40
400006005	Equi'Z Competition Stand Alone 1+2 Ebenen, bis HSK63 / SK40 / PSC 5, BMT200-2.OP40

Best.-Nr.	Bezeichnung
400006003	Equi'Z Ultimate bis HSK100 bzw. SK50 für Tablet // Notebook // PC
400006006	Equi'Z Ultimate Stand Alone 1 Ebene, bis HSK125 / SK50 / PSC 8, BMT200-1.OP100
400006007	Equi'Z Ultimate Stand Alone 1+2 Ebenen, bis HSK125 / SK50 / PSC 8, BMT200-2.OP100

Zubehör für mobiles Wuchtgerät:

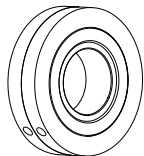

Best.-Nr.	Bezeichnung
350080120	Wuchtring ohne Skalierung 3-teilig 80gmm $\varnothing 60 \times \varnothing 20 \times 12$
350080130	Wuchtring ohne Skalierung 3-teilig 80gmm $\varnothing 45 \times \varnothing 20 \times 12$

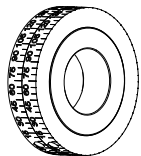

Best.-Nr.	Bezeichnung
350080100	Wuchtring mit Skalierung 3-teilig 80gmm $\varnothing 60 \times \varnothing 20 \times 12$
350080110	Wuchtring mit Skalierung 3-teilig 80gmm $\varnothing 45 \times \varnothing 20 \times 12$

Zubehör für Schleifscheibenaufnahmen:

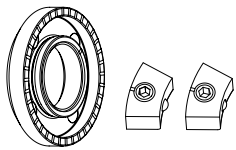

Best.-Nr.	Bezeichnung
350020080	Spannmutter mit Wuchtmöglichkeit $\varnothing 35 \times \varnothing 40 \times 8 \times \text{M20x1}$ (ohne Gewichte)
350020081	Wuchtgewichtepaar für Spannmutter $\varnothing 35$ 40gmm

350040040	Spannmutterschlüssel TK29 für $\varnothing 20$
-----------	--

Best.-Nr.	Bezeichnung
350020026	Spannmutter mit Wuchtmöglichkeit $\varnothing 47 \times 12 \text{ M31,5x1,5}$ (ohne Gewichte)
350020027	Wuchtgewichtepaar für Spannmutter $\varnothing 47$ 70gmm

350040030	Spannmutterschlüssel TK39 für $\varnothing 47$
-----------	--

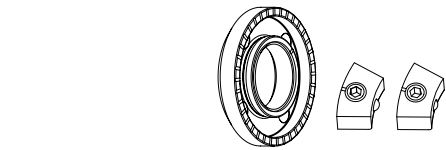

Best.-Nr.	Bezeichnung
350020020	Spannmutter mit Wuchtmöglichkeit $\varnothing 50 \times 8,5 \text{ M20x1,0}$ (ohne Gewichte)
350020021	Wuchtgewichtepaar für Spannmutter $\varnothing 50$ 100gmm

350040010	Spannmutterschlüssel TK 27 für $\varnothing 20$
-----------	---

Best.-Nr.	Bezeichnung
350020022	Spannmutter mit Wuchtmöglichkeit $\varnothing 60 \times 9 \text{ M32x1,5}$ (ohne Gewichte)
350020023	Wuchtgewichtepaar für Spannmutter $\varnothing 60$ 200gmm

350040030	Spannmutterschlüssel TK39 für $\varnothing 47$
-----------	--

Zubehör Standard und Competition:

Best.-Nr.	Bezeichnung
350080221	Equi'Z Spannadapter Perfect Arbor Standard // Competition
350080250	Equi'Z Spannadapter HSK63-A Standard // Competition
350080252	Equi'Z Spannadapter HSK63-F Standard // Competition
350080260	Equi'Z Spannadapter HSK50-A Standard // Competition
350080262	Equi'Z Spannadapter HSK50-F Standard // Competition
350080270	Equi'Z Spannadapter HSK40-A Standard // Competition
350080272	Equi'Z Spannadapter HSK40-F Standard // Competition
350080280	Equi'Z Spannadapter HSK32-F Standard // Competition
350080285	Equi'Z Spannadapter HSK25-A Standard // Competition
350080286	Equi'Z Spannadapter HSK32-A Standard // Competition
350080290	Equi'Z Spannadapter SK30-A Standard // Competition
350080300	Equi'Z Spannadapter SK40-A Standard // Competition
350080399	Equi'Z Spannadapter BT30/ANSI Standard // Competition
350080400	Equi'Z Spannadapter BT30/PT45 Standard // Competition
350080401	Equi'Z Spannadapter BT30/PT60 Standard // Competition
350080402	Equi'Z Spannadapter BT40/PT15 Standard // Competition
350080403	Equi'Z Spannadapter BT40/PT30 Standard // Competition
350080404	Equi'Z Spannadapter BT40/PT45 Standard // Competition
350080405	Equi'Z Spannadapter BT40/PT60 Standard // Competition
350080406	Equi'Z Spannadapter BT40/PT75 Standard // Competition
350080407	Equi'Z Spannadapter BT40/PT90 Standard // Competition

Zubehör Power und Ultimate:

Best.-Nr.	Bezeichnung
350080222	Equi'Z Spannadapter Perfect Arbor Power // Ultimate
350080251	Equi'Z Spannadapter HSK63-A Power // Ultimate
350080255	Equi'Z Spannadapter HSK80-A Power // Ultimate
350080256	Equi'Z Spannadapter HSK100-A Power // Ultimate
350080263	Equi'Z Spannadapter HSK50-A Power // Ultimate
350080271	Equi'Z Spannadapter HSK40-A Power // Ultimate
350080287	Equi'Z Spannadapter HSK32-A Power // Ultimate
350080310	Equi'Z Spannadapter SK50-A Power // Ultimate
350080311	Equi'Z Spannadapter SK40-A Power // Ultimate
350080312	Equi'Z Spannadapter SK30-A Power // Ultimate
350080410	Equi'Z Spannadapter BT30/PT30 Power // Ultimate
350080411	Equi'Z Spannadapter BT30/PT45 Power // Ultimate
350080413	Equi'Z Spannadapter BT40/PT30 Power // Ultimate
350080414	Equi'Z Spannadapter BT40/PT45 Power // Ultimate
350080415	Equi'Z Spannadapter BT40/PT90 Power // Ultimate
350080416	Equi'Z Spannadapter BT50/PT30 Power // Ultimate
350080417	Equi'Z Spannadapter BT50/PT45 Power // Ultimate
350080418	Equi'Z Spannadapter BT50/PT90 Power // Ultimate

Zubehör Standard, Competition, Power und Ultimate:

Best.-Nr.	Bezeichnung
400006075	Equi'Z Tablethalter Stativ
400006076	Equi'Z Tablet Halter

ZETA-Spannscheibe



Best.-Nr.	Bezeichnung
350020200	ZETA-Spannscheibe für Schleifdorne Ø 40 x 5 - M20 x 1,0 Profil K
350020201	ZETA-Spannscheibe für Schleifdorne Ø 50 x 6 - M20 x 1,0 Profil M

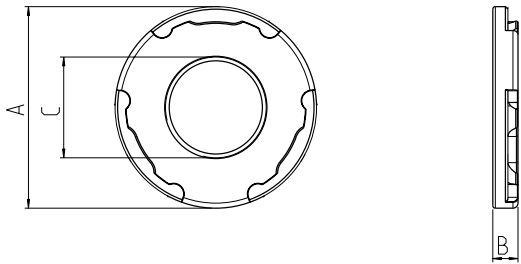

ZETA-Sicherheitsspannscheibe



Best.-Nr.	Bezeichnung
350020202	ZETA-Sicherheitsspannscheibe für Schleifdorne Ø 40 x 8 - M20 x 1,0 Profil K
350020203	ZETA-Sicherheitsspannscheibe für Schleifdorne Ø 50 x 9 - M20 x 1,0 Profil M

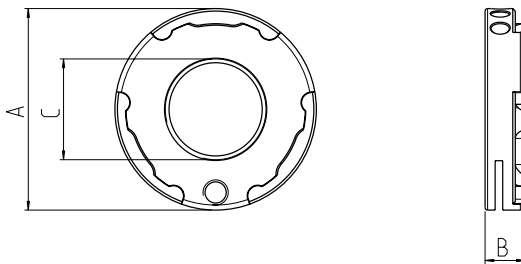

ZETA-Wucht-Spannscheibe



Best.-Nr.	Bezeichnung
350020204	ZETA-Wucht-Spannscheibe mit 12 Löchern Ø 42 x 15 - M20 x 1,0 Profil I

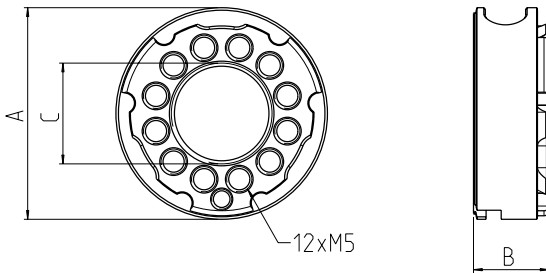

ZETA-Drehmomentstecknuss



Best.-Nr.	Bezeichnung
350040060	ZETA-Drehmomentstecknuss ECS 20 Ø 34 x 102 x 27 1/2" Profil K
350040061	ZETA-Drehmomentstecknuss ECS 32 Ø 50 x 122 x 27 1/2" Profil M
350040062	ZETA-Drehmomentstecknuss OC 25 Ø 41 x 110 x 27 1/2" Profil I

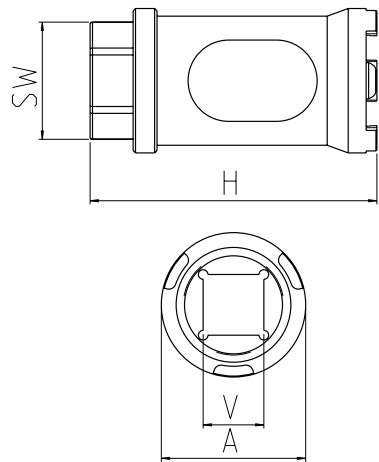

ZETA-Eindrehhilfe



Best.-Nr.	Bezeichnung
350040063	ZETA-Eindrehhilfe EDS 20 Ø 27 x 19 x 22 Profil K
350040064	ZETA-Eindrehhilfe EDS 32 Ø 32 x 21 x 30 Profil M
350040065	ZETA-Eindrehhilfe OD 25 Ø 41 x 24 x 36 Profil I

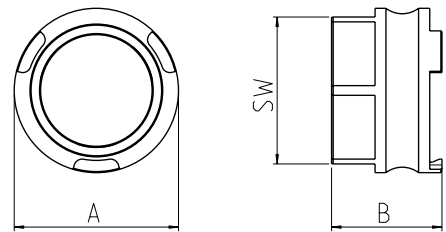

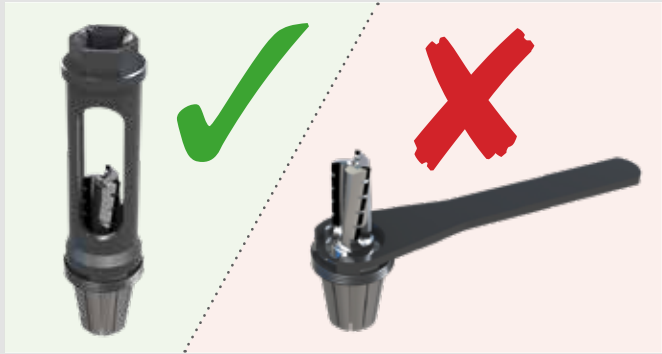

Mit ZETA Bedienelementen
spannen Sie am besten **außerhalb**
der Werkzeugschneiden.



ZETA-Standardspann Schlüssel

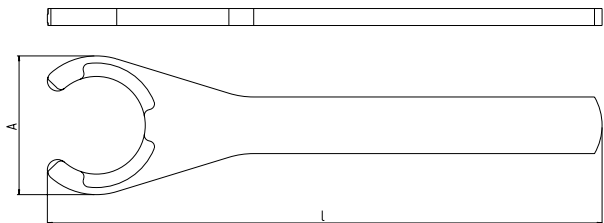

Best.-Nr.	Bezeichnung
350040066	ZETA-Standardspann Schlüssel E-SP 20 Ø 44 x 175 Profil K
350040067	ZETA-Standardspann Schlüssel E-SP 32 Ø 37 x 215 Profil M
350040068	ZETA-Standardspann Schlüssel O 25 Ø 40 x 215 Profil I



ZETA-Drehmomentadapter



Best.-Nr.	Bezeichnung
350040069	ZETA-Drehmomentadapter ETET 20 Ø 44 Profil K
350040070	ZETA-Drehmomentadapter ETET 32 Ø 66 Profil M
350040071	ZETA-Drehmomentadapter OT 25 Ø 41 Profil I

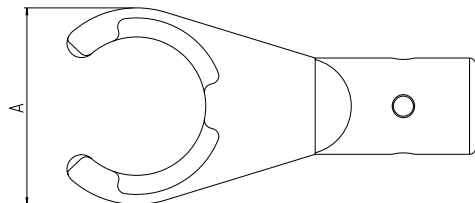

ZETA-Drehmomentschlüssel



Best.-Nr.	Bezeichnung
350040072	ZETA-Drehmomentschlüssel Ø 16 mm Größe 40-200Nm

Das jeweils geeignete Zubehör für Ihre Schleifscheibenaufnahme finden Sie auf den Artikelseiten unter Zubehör.

Universal Montagevorrichtung ø50, für ein Vielzahl unserer Schleifscheibenaufnahmen geeignet

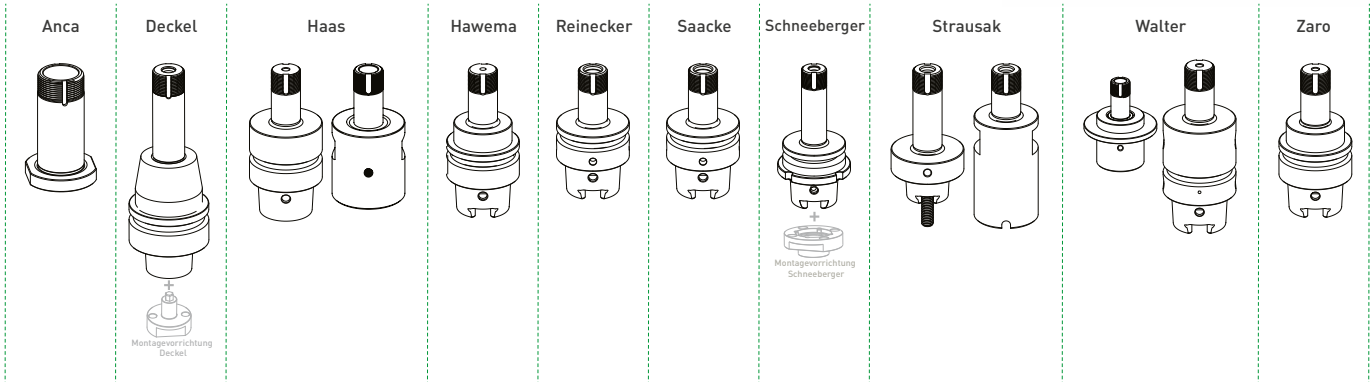

Spannmutterschlüssel mit verschiedenen Teilkreisen



Spannmutter mit Wuchtmöglichkeit sowie zugehörige Wuchtgewichte.



Unsere Handelspartner übernehmen dort, wo wir nicht persönlich sein können, die optimale Betreuung unserer Kunden und sind bei Servicefragen **für Sie da**.



Original GDS Spann- und Wuchtlösungen, sowie Schleifscheibenaufnahmen, rund ums Werkzeugschleifen erhalten Sie bei unseren Handelspartnern.

Von der Beratung bis zur Bestellabwicklung stehen Ihnen unsere Handelspartner zur Verfügung.

GDS - die Präzisionsmacher

D- PLZ 0 - 6
GDS Präzisionszerspanungs GmbH
 Endelbergstraße 8
 72131 Ofterdingen
 Tel: + 49 (0) 74 73 - 27 26 72
 Fax: + 49 (0) 74 73 - 27 26 49
 E-Mail: info@gds-praezision.de
 Web: www.gds-praezision.de

D- PLZ 0 - 6 (Spann- und Wuchttechnik)
Balletshofer Schleiftechnik
 Am Geiselbach 28
 86637 Zusamaltheim
 Mobil: +49 (0)1 70 - 3 44 54 74
 Fax: +49 (0) 82 96 - 90 98 96
 Email: info@balletshofer.com
 Web: www.balletshofer.com

D- PLZ 6 + 7
Fischer Präzisionswerkzeug-Maschinen GmbH & Co. KG
 Burghaldenstraße 2
 71065 Sindelfingen
 Tel: +49 (0) 70 31 - 81 10 - 25
 Fax: +49 (0) 70 31 - 81 10 - 27
 Email: info@hf-fischer.de
 Web: www.hf-fischer.de

D- PLZ 8 + 9
Balletshofer Schleiftechnik
 Am Geiselbach 28
 86637 Zusamaltheim
 Mobil: +49 (0)1 70 - 3 44 54 74
 Fax: +49 (0) 82 96 - 90 98 96
 Email: info@balletshofer.com
 Web: www.balletshofer.com



Selbstverständlich können Sie unsere Produkte bei dem Handelspartner Ihrer Wahl beziehen.

BELGIEN
oelheld technologies SAS
 innovative fluid technology
 Technopôle de Forbach-Sud
 140, Avenue Jean-Eric Bousch
 57600 Oeting France
 Tel: +33 (0) 387-90 42 14
 Fax: +33 (0) 387-84 66 91
 Email: martin.gundelach@oelheld.de
 Web: www.oelheld.com

DÄNEMARK
M-Tech ApS
 Holkebjergvej 75
 5250 Odense SV Dänemark
 Tel: +45 3034 1415
 Email: m-tech@jakobsen.mail.dk

ESTLAND
AWM Precision GmbH
 Genshagener Straße 27
 14974 Ludwigsfelde Germany
 Tel: +49 (0) 33 78 - 5 18 63 67
 Email: arnold@awm-precision.com
 Web: www.awm-precision.com

FINNLAND
Diamack Oy
 Asentajankatu 9 C
 48770 Kotka Finland
 Tel: +358 5 - 21 41 20
 Fax: +358 5 - 21 41 70
 Email: diamack@diamack.fi
 Web: www.diamack.fi

FRANKREICH
oelheld technologies SAS
 innovative fluid technology
 Technopôle de Forbach-Sud
 140, Avenue Jean-Eric Bousch
 57600 Oeting France
 Tel: +33 (0) 387-90 42 14
 Fax: +33 (0) 387-84 66 91
 Email: martin.gundelach@oelheld.de
 Web: www.oelheld.com

IRLAND
oelheld technologies SAS
 innovative fluid technology
 Technopôle de Forbach-Sud
 140, Avenue Jean-Eric Bousch
 57600 Oeting France
 Tel: +33 (0) 387-90 42 14
 Fax: +33 (0) 387-84 66 91
 Email: martin.gundelach@oelheld.de
 Web: www.oelheld.com

ITALIEN
Utensileria FAVRIN Srl
 Via Per Cabiate 79
 22066 Mariano Comense Italy
 Tel: +39 (0) 31 - 74 72 00
 Fax: +39 (0) 31 - 75 12 22
 Email: utensileria-mariano@favrin.it
 Web: www.utensileria-favrin.it

LETTLAND
AWM Precision GmbH
 Genshagener Straße 27
 14974 Ludwigsfelde Germany
 Tel: +49 (0) 33 78 - 5 18 63 67
 Email: arnold@awm-precision.com
 Web: www.awm-precision.com

LITAUEN
AWM Precision GmbH
 Genshagener Straße 27
 14974 Ludwigsfelde Germany
 Tel: +49 (0) 33 78 - 5 18 63 67
 Email: arnold@awm-precision.com
 Web: www.awm-precision.com

LUXEMBURG
oelheld technologies SAS
 innovative fluid technology
 Technopôle de Forbach-Sud
 140, Avenue Jean-Eric Bousch
 57600 Oeting France
 Tel: +33 (0) 387-90 42 14
 Fax: +33 (0) 387-84 66 91
 Email: martin.gundelach@oelheld.de
 Web: www.oelheld.com

NIEDERLANDE
oelheld technologies SAS
 innovative fluid technology
 Technopôle de Forbach-Sud
 140, Avenue Jean-Eric Bousch
 57600 Oeting France
 Tel: +33 (0) 387-90 42 14
 Fax: +33 (0) 387-84 66 91
 Email: martin.gundelach@oelheld.de
 Web: www.oelheld.com

ÖSTERREICH
plan:b4u GmbH
 Colmarplatz 1 / Top XXIII
 7000 Eisenstadt Austria
 Tel: +43 664 127 3039
 Email: info@planb4u.com
 Web: www.planb4u.com

POLEN
Vollmer Polska sp z o.o.
 ul.Handlowa 11
 41-807 Zabrze Poland
 Tel: +48 32 733 08 69
 Email: info-pl@vollmer-group.com
 Web: www.vollmer-group.com

PORTUGAL // SPANIEN
Procut
 Parque Industrial Cruzeiro
 Rua Nossa Senhora da Ajuda 150
 4815-364 Moreira de Conegos Portugal
 Tel: +351 253 56 12 11
 Fax: +351 253 56 39 49
 Email: info@procut.pt
 Web: www.procut.pt

SCHWEDEN // NORWEGEN
Ehn & Land AB
 Bultvägen 4
 553 02 Jönköping Sweden
 Tel: +46 86 35 34-50
 Fax: +46 86 35 34-70
 Email: info@ehnländ.se
 Web: www.ehnländ.se

SCHWEIZ
Ziegler + Cie AG
 Industriestraße 12
 8404 Winterthur Switzerland
 Tel: +41 (0) 52 234 20 20
 Fax: +41 (0) 52 234 20 10
 Email: info@zieglerag.ch
 Web: www.zieglerag.ch

TSCHJECHISCH/SLOWAKEI
Dr. MÜLLER DIAMANTMETALL AG
 Leprosenweg 34
 82362 Weilheim i. Ob. Germany
 Tel: +49 (0) 881 - 90 11 55-0
 Fax: +49 (0) 881 - 90 11 55-100
 Email: vertrieb@muedia.de
 Web: www.muedia.de

UKRAINE
AWM Precision GmbH
 Genshagener Straße 27
 14974 Ludwigsfelde Germany
 Tel: +49 (0) 33 78 - 5 18 63 67
 Email: arnold@awm-precision.com
 Web: www.awm-precision.com

UNGARN
Szerszám Technika Kft.
 Dűlő u. 4.
 1225 Budapest Hungary
 Tel: +36 1 287 82 76
 Fax: +36 1 287 82 77
 Email: info@szerszamtechnika.hu
 Web: www.szerszamtechnika.hu

VEREINIGTES KÖNIGREICH
oelheld UK Ltd
 Unit 16, Colomendy Business Park,
 Erw Las, Denbigh LL16 5TA, UK
 Tel: +44 (0)1745 814 777
 Fax: +44 (0)1745 813 222
 Email: sales@oelheld.co.uk
 Web: www.oelheld.co.uk

WEISSRUSSLAND
AWM Precision GmbH
 Genshagener Straße 27
 14974 Ludwigsfelde Germany
 Tel: +49 (0) 33 78 - 5 18 63 67
 Email: arnold@awm-precision.com
 Web: www.awm-precision.com



CHINA
HERZOG CHINA CO.,LTD.
4/F, No.3232 Beimen Road,
Kunshan, Jiangsu 215316 **China**
Tel: +86-512-55 19 05 78
Fax: +86-512-55 19 05 76
E-Mail: dezhu@herzog-china.com
Web: www.herzog-china.com

Changzhou Technology Service Center
West Street 255#, Xixiashu Town,
Xinbei District, Changzhou City,
Jiangsu Province, **China**
Tel: +86-519-83 85 09 55
E-Mail: dezhu@herzog-china.com

South China Technology Service Center
FuYuan Business Center 206#, 1# 13th Alley,
MaiYuan Road, XinAn Community, ChangAn Town,
DongGuan City, GuangDong Province **China**
Tel: +86-769-81 88 99 62
E-Mail: dezhu@herzog-china.com

INDIEN
Herzog India Company
Rahul K. Sapkal N9, R27, 159,
Pratap Gad Nagar, Cidco, Aurangabad,
Maharashtra, India 431003
Tel: +91-8669667550
E-Mail: herzogindia@gmail.com

IRAN
plan:b4u GmbH
Colmarplatz 1 / Top XXIII
7000 Eisenstadt **Austria**
Tel: +43 664 127 3039
E-Mail: info@planb4u.com
Web: www.planb4u.com

IRAK
plan:b4u GmbH
Colmarplatz 1 / Top XXIII
7000 Eisenstadt **Austria**
Tel: +43 664 127 3039
E-Mail: info@planb4u.com
Web: www.planb4u.com

ISRAEL
De-Paz Machinery
CNC machines & Accessories
Menachem Begin 80 Blvd
Afula. 1871356 **Israel**
Tel: +972-54-421 48 72
E-Mail: zion@de-paz.com
Web: www.de-paz.com

JAPAN
Vollmer Japan Corp.
Haraichi 283-1
362-0021, Ageo-Shi
Saitama-Ken **Japan**
Tel: +81-48 795 4110
Fax: +81-48 795 4112
E-Mail: INFO-JAPAN@VOLLMER-GROUP.COM

KASACHSTAN
AWM Precision GmbH
Genshagener Straße 27
14974 Ludwigsfelde **Germany**
Tel: +49 [0] 33 78 - 5 18 63 67
E-Mail: arnold@awm-precision.com
Web: www.awm-precision.com

KATAR
plan:b4u GmbH
Colmarplatz 1 / Top XXIII
7000 Eisenstadt **Austria**
Tel: +43 664 127 3039
E-Mail: info@planb4u.com
Web: www.planb4u.com

KOREA
Central Technology Co. Ltd
D-1311, Gwangmyeong Techno Park,
Haanro 60, Gwangmyeong-Si,
Gyeonggi-Do, 423-050 **Korea**
Tel: +82-2-897-0945
Fax: +82-2-897-0943
E-Mail: ycr@centraltech.co.kr
Web: www.centraltech.co.kr

KUWAIT
plan:b4u GmbH
Colmarplatz 1 / Top XXIII
7000 Eisenstadt **Austria**
Tel: +43 664 127 3039
E-Mail: info@planb4u.com
Web: www.planb4u.com

LAOS
VOLLMER Asia Pacific Co., Ltd.
20th Floor, SJ Infinite One Business Complex
Unit 2001-2005 349 Vibhavadi-Rangsit Road,
Chompol Chatuchak, Bangkok,
10900, **Thailand**
Tel: +66 [0]20183536
E-Mail: Info-VOAP@vollmer-group.com

MYANMAR
VOLLMER Asia Pacific Co., Ltd.
20th Floor, SJ Infinite One Business Complex
Unit 2001-2005 349 Vibhavadi-Rangsit Road,
Chompol Chatuchak, Bangkok,
10900, **Thailand**
Tel: +66 [0]20183536
E-Mail: Info-VOAP@vollmer-group.com

OMAN
plan:b4u GmbH
Colmarplatz 1 / Top XXIII
7000 Eisenstadt **Austria**
Tel: +43 664 127 3039
E-Mail: info@planb4u.com
Web: www.planb4u.com

PAZIFIK
(Indonesien, Malaysia, Singapur)
VOLLMER Asia Pacific Co., Ltd.
20th Floor, SJ Infinite One Business Complex
Unit 2001-2005 349 Vibhavadi-Rangsit Road,
Chompol Chatuchak, Bangkok, 10900 **Thailand**
Tel: +66 [0]20183536
E-Mail: Info-VOAP@vollmer-group.com

PHILLIPINEN
VOLLMER Asia Pacific Co., Ltd.
20th Floor, SJ Infinite One Business Complex
Unit 2001-2005 349 Vibhavadi-Rangsit Road,
Chompol Chatuchak, Bangkok,
10900, **Thailand**
Tel: +66 [0]20183536
E-Mail: Info-VOAP@vollmer-group.com

RUSSLAND
AWM Precision GmbH
Genshagener Straße 27
14974 Ludwigsfelde **Germany**
Tel: +49 [0] 33 78 - 5 18 63 67
E-Mail: arnold@awm-precision.com
Web: www.awm-precision.com

SAUDI-ARABIEN
plan:b4u GmbH
Colmarplatz 1 / Top XXIII
7000 Eisenstadt **Austria**
Tel: +43 664 127 3039
E-Mail: info@planb4u.com
Web: www.planb4u.com

TAIWAN
HERZOG Taiwan Co., Ltd.
10F, No.70 Gongyequ 1st Rd., Situn Dist.
Taichung City 40766 **Taiwan** (R.O.C.)
Tel: +886-4-23 55-33 88
Fax: +886-4-23 55-22 99
E-Mail: deluca@herzog-taiwan.com.tw
Web: www.costa.com.tw

THAILAND
VOLLMER Asia Pacific Co., Ltd.
20th Floor, SJ Infinite One Business Complex
Unit 2001-2005 349 Vibhavadi-Rangsit Road,
Chompol Chatuchak, Bangkok, 10900 **Thailand**

TÜRKEI
GDS Türkiye
Yusuf Değirmenci Bahçeşehir 2.Kısım Mah.
Mercedes Blv. No:24 BBC Dükkan No:50
Başakşehir/**Istanbul**
Tel: +90 544 821 35 29
E-Mail: yusuf@gds-turkiye.com
Web : www.gds-turkiye.com

VEREINIGTE ARABISCHE EMIRATE
plan:b4u GmbH
Colmarplatz 1 / Top XXIII
7000 Eisenstadt **Austria**
Tel: +43 664 127 3039
E-Mail: info@planb4u.com
Web: www.planb4u.com

VIETNAM
VOLLMER Asia Pacific Co., Ltd.
20th Floor, SJ Infinite One Business Complex
Unit 2001-2005 349 Vibhavadi-Rangsit Road,
Chompol Chatuchak, Bangkok,
10900, **Thailand**
Tel: +66 [0]20183536
E-Mail: Info-VOAP@vollmer-group.com



ALGERIEN
oelheld technologies SAS
innovative fluid technology
Technopôle de Forbach-Sud
140, Avenue Jean-Eric Bousch
57600 Oeting **France**
Tel: +33 [0] 387-90 42 14
Fax: +33 [0] 387-84 66 91
Email: martin.gundelach@oelheld.de
Web: www.oelheld.com

AUSTRALIEN
Camco Cutting Tools Int'l Pty. Ltd.
1/25 Mareno Rd., P.O. Box 1575,
Tullamarine, Victoria, 3043 **Australia**
Tel: +61 [0]3 8336 1500
Fax: +61 [0]3 8336 1499
Mob: +61 [0]413 126 868
Email: sales@camcointl.com

BRASILIEN
Metalsystem
Rua João Pereira Chaves, 440
RS 93032-320 Jardim America, São Leopoldo **Brazil**
Tel: +55 51 8159-8455
Email: Vendas@metalsystem.ind.br
Email: renato@metalsystem.ind.br
Web: www.metalsystem.ind.br

KANADA
Toolroom Solutions Inc.
Ed Sinkora
8824 Old Block House Ln
22551 Spotsylvania **USA**
Tel: +1 540 9 40 - 59 77
Email: ed@toolroom.solutions

MAROKKO
oelheld technologies SAS
innovative fluid technology
Technopôle de Forbach-Sud
140, Avenue Jean-Eric Bousch
57600 Oeting **France**
Tel: +33 [0] 387-90 42 14
Fax: +33 [0] 387-84 66 91
Email: martin.gundelach@oelheld.de
Web: www.oelheld.com

MEXIKO
Toolroom Solutions Inc.
Ed Sinkora
8824 Old Block House Ln
22551 Spotsylvania **USA**
Tel: +1 540 9 40 - 59 77
E-Mail: ed@toolroom.solutions

TUNESIEN
oelheld technologies SAS
innovative fluid technology
Technopôle de Forbach-Sud
140, Avenue Jean-Eric Bousch
57600 Oeting **France**
Tel: +33 [0] 387-90 42 14
Fax: +33 [0] 387-84 66 91
Email: martin.gundelach@oelheld.de
Web: www.oelheld.com

USA
Toolroom Solutions Inc.
Ed Sinkora
8824 Old Block House Ln
22551 Spotsylvania **USA**
Tel: +1 540 9 40 - 59 77
Email: ed@toolroom.solutions

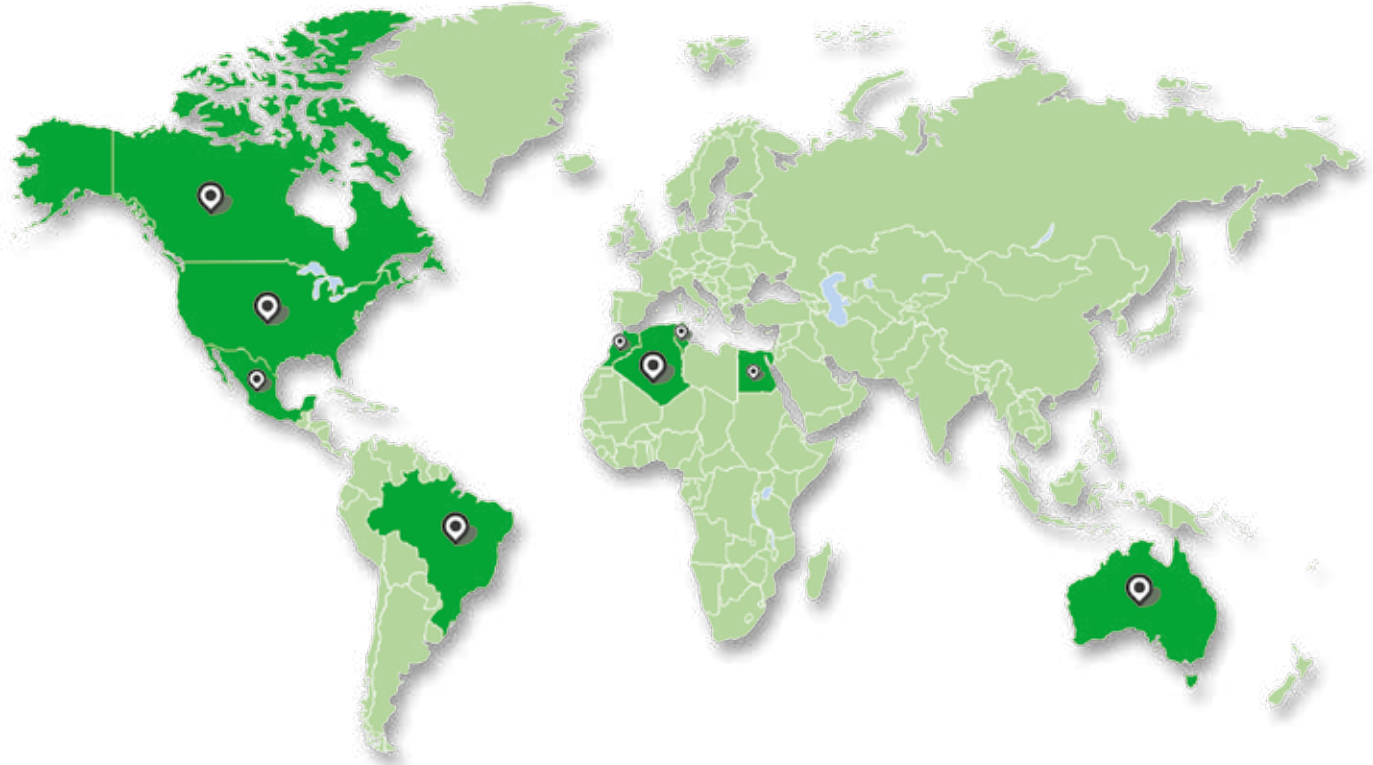

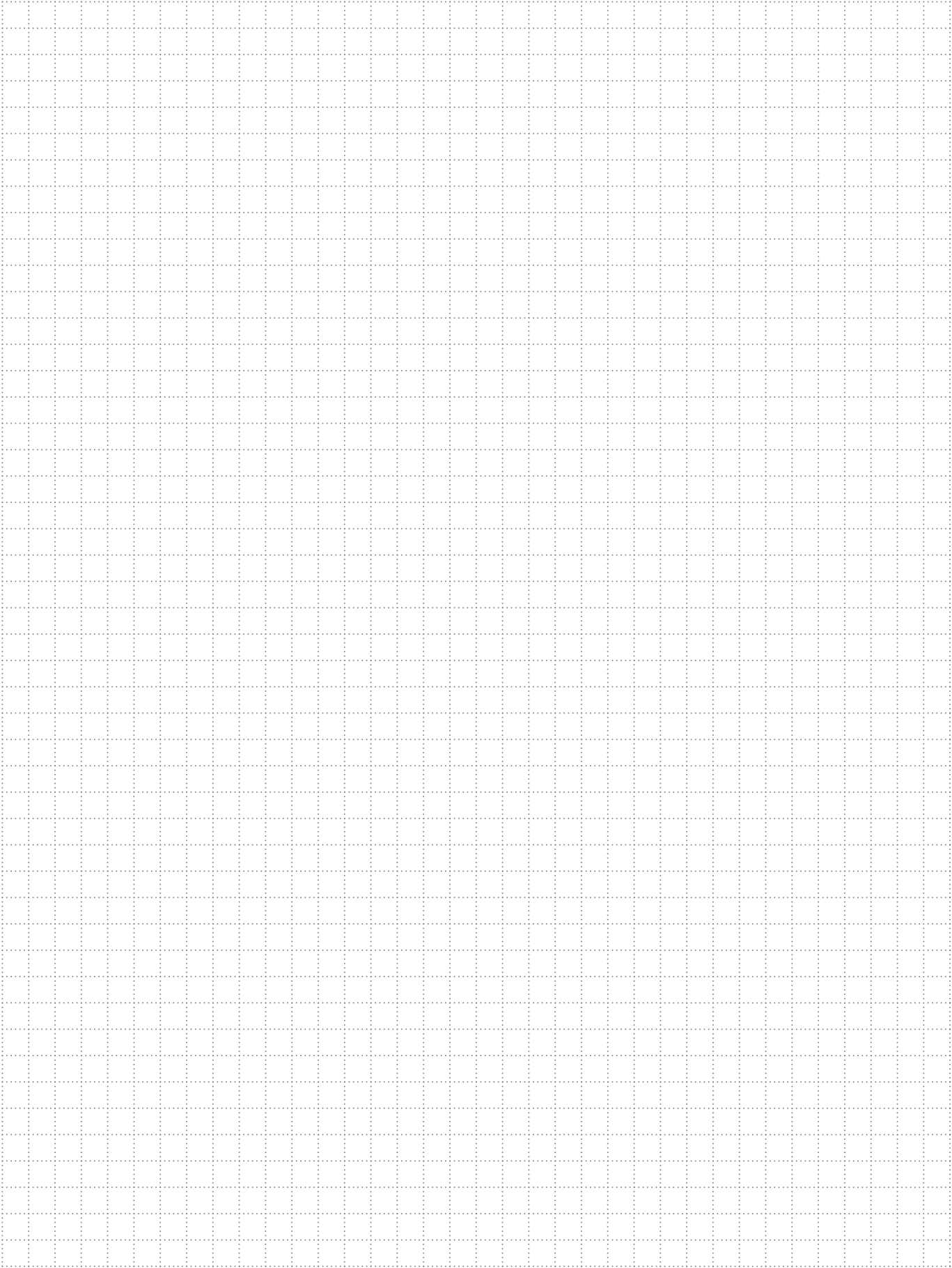
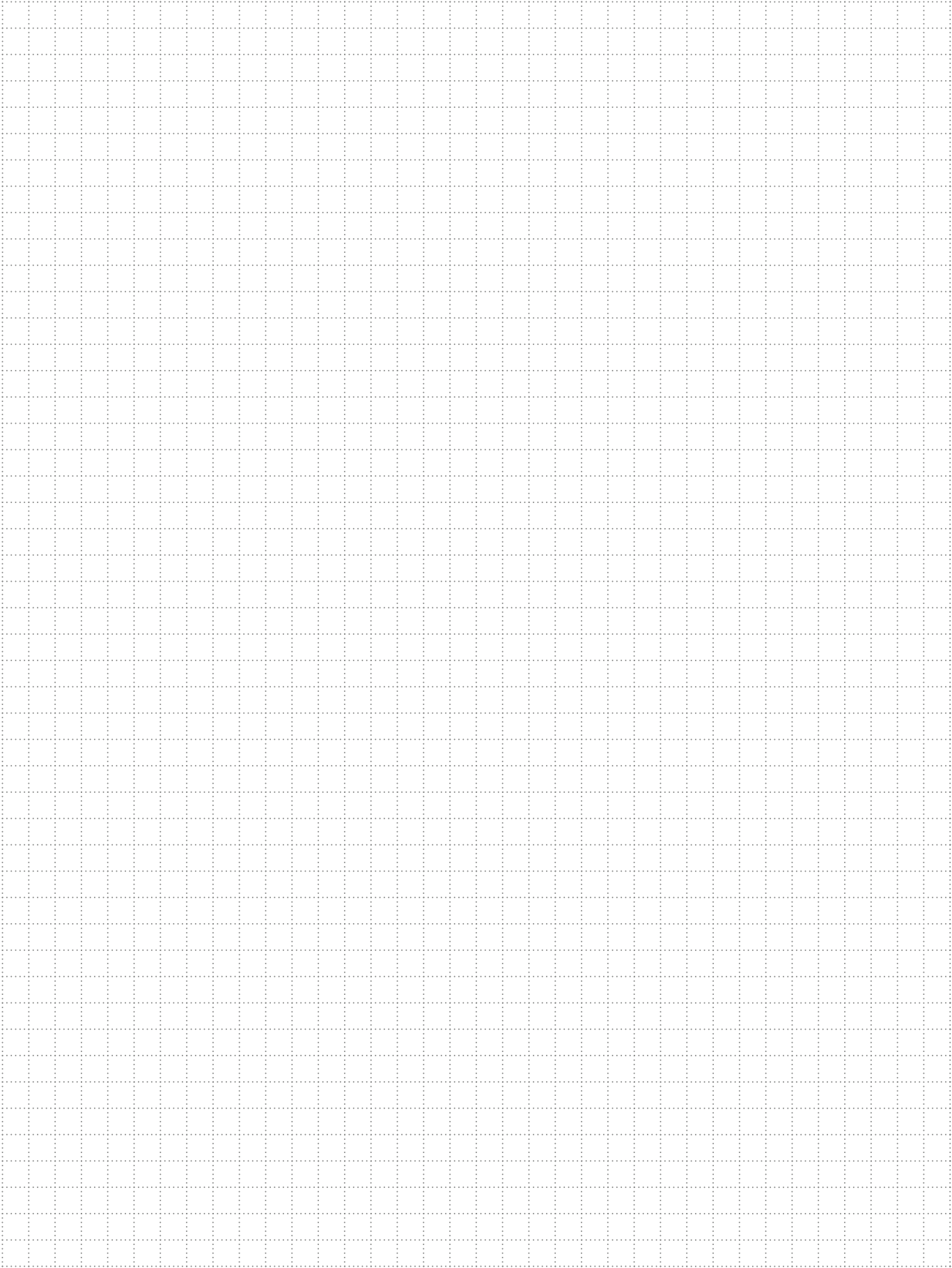

REVOLUTION IN TOOLGRINDING

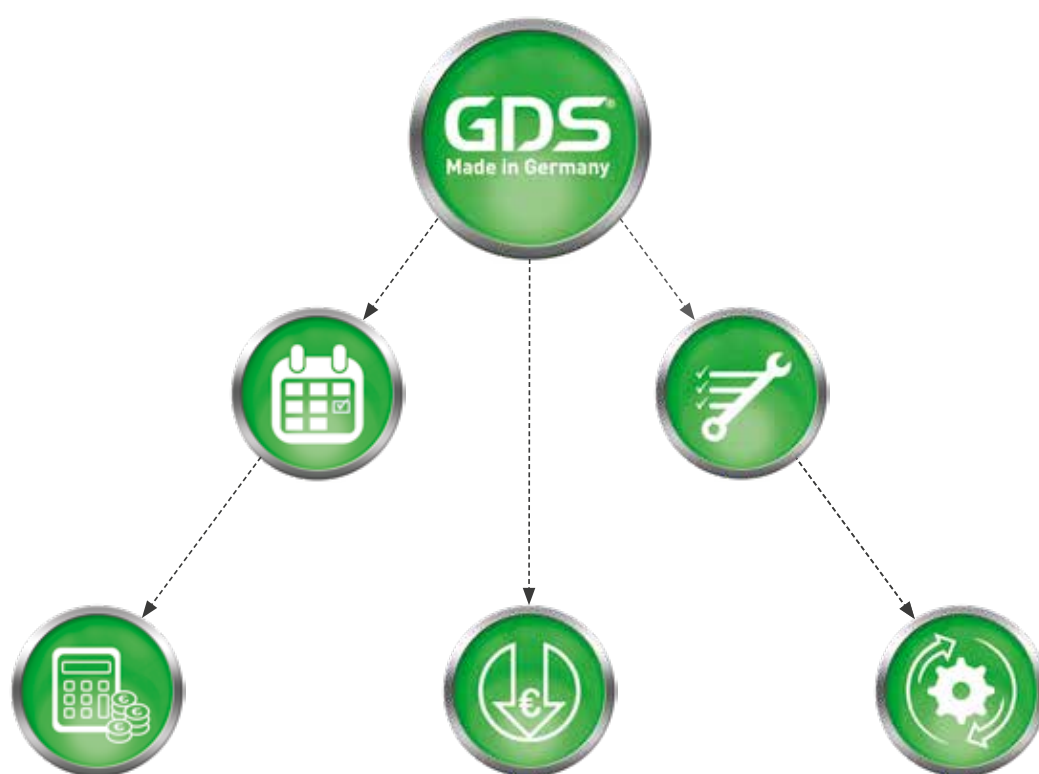

GDS Präzisionszerspanungs GmbH // Endelbergstraße 8 // 72131 Ofterdingen

Telefon: + 49 (0) 74 73 - 27 26 72
Telefax: + 49 (0) 74 73 - 27 26 49

E-Mail: info@gds-praezision.de
Web: www.gds-praezision.de

